Répertoire des moyens d'enseignement

Recueil de matériel didactique pour différents niveaux

Plate-forme internet

agriscuola.ch

Cultiver la créativité

Du sol à l'assiette : informations, images, liens, supports didactiques et fiches de travail couvrant l'ensemble des sujets liés à l'agriculture et à l'alimentation.

Comment traire une vache ? Comment fabrique-t-on le fromage ? D'où vient le pain ? Où poussent les pommes ? Apprendre tout sur les cochons, les chèvres et les moutons….
Partez avec votre classe à la découverte de l'agriculture et de l'alimentation en rendant visite à une exploitation agricole, un arboriculteur, une boulangerie, etc.

La plate-forme internet agriscuola propose un large choix de suggestions d'enseignement adaptées à vos besoins.

- Matériel pédagogique
- Projets scolaires, prestations
- Images
- Excursions
- Lexique

Agriculture générale
Transformation – alimentation
Enseignement et découvertes
Sites Internet

AGENCE D'INFORMATION AGRICOLE ROMANDE
JORDILS 3 . CP 1080 . 1001 LAUSANNE . TÉL. 021 613 11 31 . FAX 021 613 11 30
INFO@AGIRINFO.COM . WWW.AGIRINFO.COM

Sommaire

AGRICULTURE GÉNÉRALE
Aperçu de l'agriculture suisse 3
Les métiers liés à l'agriculture 5
Animaux 6
Plantes 9
Divers 12

TRANSFORMATION ET ALIMENTATION
Céréales 16
Fromages 17
Fruits 18
Lait 21
Légumes 27
Œufs 29
Pommes de terre 29
Viande 32
Divers 34

ENSEIGNEMENT ET DÉCOUVERTES
Programmes d'enseignement 36
Sorties et excursions pédagogiques 37
Agritourisme 41

SITES INTERNET 42

BULLETIN DE COMMANDE 43

Légendes

- Jardins d'enfants, préprimaires
- Primaires
- Secondaires
- Economie familiale
- Enseignants

AMS AGRO-MARKETING SUISSE

RÉPERTOIRE PÉDAGOGIQUE

Avant-propos

Cher enseignant,

Passionnant, riche en découvertes, créatif
L'agriculture et les filières alimentaires sont des sujets de choix pour un enseignement actif et riche en expériences. La ferme, ses habitants et ses produits offrent une diversité passionnante, pleine de découvertes et d'idées créatives. De nombreux dossiers pédagogiques, fiches de travail et informations pour tous les degrés scolaires et toutes les disciplines sont édités par diverses organisations du monde agricole et des filières alimentaires. Source d'idées d'activités à faire en classe, la ferme est également un lieu d'apprentissage hors du commun et représente un but d'excursion idéal. Ce répertoire des moyens d'enseignement donne un aperçu de cette diversité.

Simple à trouver
Le répertoire propose un choix de diverses offres, du classeur aux fiches de travail en passant par les brochures d'information et les sites internet y relatifs. Les offres sont réparties par chapitre et par thème. Pour chaque document, vous trouverez une brève description, l'indication du public-cible, des informations sur le format et le prix ainsi que l'adresse pour la commande.
Vous trouverez d'autres informations concernant l'agriculture et l'alimentation sur le site www.agirinfo.com.

Remarque : les indications de niveaux scolaires correspondent aux nouvelles dénominations HarmoS.

FSC

Aperçu de l'agriculture suisse 3
Les métiers liés à l'agriculture 5
Animaux 6
Plantes 9
Divers 12

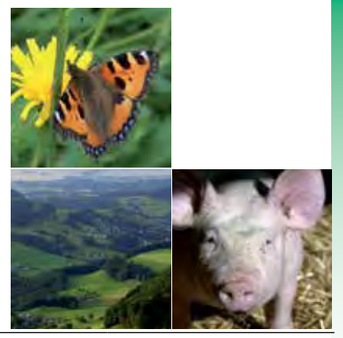

APERÇU DE L'AGRICULTURE SUISSE

Affiche « L'accueil à la ferme »

Créée par AGIR et dessinée par Monique Félix, cette affiche initie les enfants à la production agricole suisse de manière ludique.

Affiche 47 x 68 cm
Edition : AGIR
Gratuit

Diffusion :
Agence d'information agricole romande (AGIR)
Av. des Jordils 3, 1006 Lausanne
021 613 11 31
info@agirinfo.com
www.agirinfo.com

Bien vivre ensemble à la campagne – conseils pour les promeneurs et les agriculteurs

L'Union suisse des paysans et ses partenaires ont réalisé des panneaux et édité un dépliant informatif dans le cadre de l'action lancée en 2013 : « Ensemble pour une campagne propre ! ». La cohabitation dans les zones rurales implique d'avoir des égards. Voici quelques règles à respecter pour éviter les problèmes.

Depliant A7
Adaptation/diffusion : AGIR, Lausanne, 2013
Gratuit

Diffusion :
Agence d'information agricole romande (AGIR)
Av. des Jordils 3, 1006 Lausanne
021 613 11 31
info@agirinfo.com
www.agirinfo.com

Biquet et Biquette à la ferme

Le jeune consommateur ignore bien souvent la manière dont sont produits les aliments. Ce document est présenté sous la forme d'un cahier d'école richement illustré. Avec des histoires, des jeux, des bricolages, des chansons, il présente les multiples aspects d'une exploitation agricole de chez nous.

Brochure A4, 36 pages
Auteur : Sabine Heger, 2014
Gratuit

Diffusion :
Agence d'information agricole romande (AGIR)
Av. des Jordils 3, 1006 Lausanne
021 613 11 31
info@agirinfo.com
www.agirinfo.com

Fascination chèvre – capricieuse mais si aimable

Animal de rente et élément de notre culture, la chèvre suscite à la fois curiosité et fascination. Ce film donne une vue d'ensemble des différentes races caprines, méthodes de détention et d'élevage, comme activité principale ou hobby, en Suisse, en Crête, en Allemagne et en France.
La fabrication de produits de qualité, des récits et des légendes, la description de croisements entre chèvres et bouquetins ainsi que la chèvre, animal de cirque, agrémentent ce film.

DVD 55 minutes
Auteur: MS/OS/LK
Fr. 30.–

Diffusion :
Fédération suisse d'élevage caprin (FSEC)
Belpstrasse 16, case postale,
3000 Berne 14
031 / 388 61 11
ziegen@caprovis-data.ch
www.szzv.ch

Horaire de l'écolier

Un horaire de cours, illustré par Monique Félix, de motifs à colorier, à la fois ludique et pratique, à compléter selon les besoins de chacun. Au verso se trouve un concours. Après usage, les écoliers peuvent renvoyer leur horaire à AGIR afin d'y participer. De jolis cadeaux seront envoyés aux heureux gagnants.

Horaire de cours A4
Edition : AGIR, 2013
Gratuit

Diffusion :
Agence d'information agricole romande (AGIR)
Av. des Jordils 3, 1006 Lausanne
021 613 11 31
info@agirinfo.com
www.agirinfo.com

L'agriculture en terre du Jura bernois

L'agriculture en terre du Jura bernois fait partie d'une série de brochures romandes réalisées avec la collaboration des chambres d'agriculture. Elle décrit les différents secteurs de production agricole et livre également quelques chiffres ainsi que des adresses utiles.

Dépliant A5
Edition : AGIR, 2013
Gratuit

Diffusion :
Agence d'information agricole romande (AGIR)
Av. des Jordils 3, 1006 Lausanne
021 613 11 31
info@agirinfo.com
www.agirinfo.com

APERÇU DE L'AGRICULTURE SUISSE

L'agriculture en terre vaudoise

L'agriculture en terre vaudoise fait partie d'une série de brochures romandes réalisées avec la collaboration des chambres d'agriculture. Elle décrit les différents secteurs de production agricole et livre également quelques chiffres ainsi que des adresses utiles.

Dépliant A5
Edition: AGIR, 2013
Gratuit

Diffusion :
Agence d'information agricole romande (AGIR)
Av. des Jordils 3, 1006 Lausanne
021 613 11 31
info@agirinfo.com
www.agirinfo.com

L'agriculture suisse – Tout le monde y gagne

Avec la diversité de l'agriculture suisse, tout le monde y gagne : elle nous nourrit, préserve la fertilité des sols et entretient notre espace vital. Cette brochure décrit comment fonctionne notre agriculture et pourquoi il est important de la maintenir et de la promouvoir.

Brochure A5, 15 pages
Edition : AGIR, 2008
Gratuit

Diffusion :
Agence d'information agricole romande (AGIR)
Av. des Jordils 3, 1006 Lausanne
021 613 11 31
info@agirinfo.com
www.agirinfo.com

L'agriculture en terre genevoise

L'agriculture en terre genevoise fait partie d'une série de brochures romandes réalisées avec la collaboration des chambres d'agriculture. Nombre et type des exploitations genevoises ; secteurs culture et élevage, maraîcher, viticole, arboricole et horticole ; spécialités cantonales et adresses utiles : ce dépliant présente le canton de Genève côté campagne !

Dépliant A5
Edition : AGIR, 2015
Gratuit

Diffusion :
Agence d'information agricole romande (AGIR)
Av. des Jordils 3, 1006 Lausanne
021 613 11 31
info@agirinfo.com
www.agirinfo.com

L'agriculture en terre jurassienne

L'agriculture en terre jurassienne fait partie d'une série de brochures romandes réalisées avec la collaboration des chambres d'agriculture. Elle décrit les différents secteurs de production agricole et livre également quelques chiffres ainsi que des adresses utiles.

Dépliant A5
Edition : AGIR, 2011
Gratuit

Diffusion :
Agence d'information agricole romande (AGIR)
Av. des Jordils 3, 1006 Lausanne
021 613 11 31
info@agirinfo.com
www.agirinfo.com

Mobile « Animaux de la ferme »

Mobile en papier avec des animaux de la ferme. A réaliser soi-même

Bricolage A4
Gratuit

Diffusion :
Landwirtschaftlicher Informationsdienst
Weststrasse 10, 3000 Berne 6
031 359 59 77
info@lid.ch, www.lid.ch

Pays, paysage, paysans – Bref portrait de l'agriculture suisse

Bref portrait de l'agriculture suisse : les exploitations agricoles en chiffres, la politique agricole, la production, le marché, etc. Les textes sont facilement compréhensibles et la brochure est richement illustrée avec des photos en couleurs.

Brochure A4, 8 pages
2004
Gratuit

Diffusion :
Agence d'information agricole romande (AGIR)
Av. des Jordils 3, 1006 Lausanne
021 613 11 31
info@agirinfo.com
www.agirinfo.com

Pick up n° 6 – L'agriculture et l'Europe

Magazine destiné à sensibiliser les élèves du degré secondaire à l'agriculture suisse et à ses nombreuses implications dans notre société, accompagné de son dossier enseignant présentant des références et des idées d'activités.
Thème du Pick up n° 6 : avons-nous besoin de l'UE ? - Nous menace-t-elle ? - Nous apporte-t-elle au contraire de nouvelles possibilités ? - Etc.

Magazine A5, 16 pages
2000
Gratuit

Diffusion :
Agence d'information agricole romande (AGIR)
Av. des Jordils 3, 1006 Lausanne
021 613 11 31
info@agirinfo.com
www.agirinfo.com

Vive l'agriculture suisse !

« Vive l'agriculture suisse !» fait un tour d'horizon des thèmes majeurs liés à la terre et aux multiples filières agricoles de notre pays:
les végétaux cultivés, l'élevage et le bien-être animal, la politique agricole, la biodiversité, les traditions et le terroir, les labels de qualité, la recherche, l'auto approvisionnement, et bien d'autres encore…

Mini-brochure A7, 36 pages
Adaptation : AGIR, Lausanne, 2015
Gratuit

Diffusion :
Agence d'information agricole romande (AGIR)
Av. des Jordils 3, 1006 Lausanne
021 613 11 31
info@agirinfo.com
www.agirinfo.com

LES MÉTIERS LIÉS À L'AGRICULTURE

Pick up n° 14 – L'art d'emballer

Magazine destiné à sensibiliser les élèves du degré secondaire à l'agriculture suisse et à ses nombreuses implications dans notre société, accompagné de son dossier enseignant présentant des références et des idées d'activités.
Thème du Pick up n° 14 : pourquoi emballer ? - Naturellement emballé ! - Les secrets de l'emballage - Etc.

Magazine A5, 16 pages
2004
Gratuit

Diffusion :
Agence d'information agricole romande (AGIR)
Av. des Jordils 3, 1006 Lausanne
021 613 11 31
info@agirinfo.com
www.agirinfo.com

Races ovines suisses

La brochure contient les standards de toutes les races gérées dans le herd-book de la Fédération suisse d'élevage ovin.

Brochure A5, 15 pages
Gratuit

Diffusion :
Fédération suisse d'élevage ovin
Industriestrasse 9, 3362 Niederönz
062 956 68 68
schafzuchtverband@caprovis.ch
www.schafzuchtverband.ch

Une visite à la ferme – La journée de Nicolas à colorier

Pour les petits, un joli cahier de coloriage. Il invite les enfants à suivre Aline faisant visiter la ferme familiale à son cousin Nicolas.

Cahier à colorier A5
Edition : AGIR, Lausanne, 2013
Gratuit

Diffusion :
Agence d'information agricole romande (AGIR)
Av. des Jordils 3, 1006 Lausanne
021 613 11 31
info@agirinfo.com
www.agirinfo.com

En visite chez les hommes du bois

Poster didactique destiné principalement à l'enseignement des classes primaires mais aussi aux familles. Ce document décrit, de façon à la fois ludique et précise, le travail des forestiers. Il comprend, au recto, un grand dessin illustrant avec humour la filière concernée et, au verso, des informations, jeux et exercices. Fiches de travail et solutions téléchargeables.

Poster didactique plié A4
Edition : AGIR, Lausanne, 2015
Gratuit

Diffusion :
Agence d'information agricole romande (AGIR)
Av. des Jordils 3, 1006 Lausanne
021 613 11 31
info@agirinfo.com
www.agirinfo.com

Le champ professionnel de l'agriculture et de ses professions

Dans la brochure vous trouverez une vue d'ensemble de tous les professions du champ professionnel de l'agriculture et des possibilités de formation professionnelle continue relatives.

Brochure A6, 24 pages
Edition : OrTra AgriAliForm, 2009
Gratuit

Diffusion :
OrTra AgriAliForm
Laurstrasse 10, 5201 Brugg
056 462 54 40
info@agri-job.ch
www.agri-job.ch

Cette brochure présente sept métiers liés à l'agriculture ainsi que les formations continues proposées. Parmi ces professions, six nécessitent un apprentissage de trois ans et aboutissent à l'obtention d'un Certificat fédéral de capacité (CFC) : agriculteur/trice, maraîcher/ère, aviculteur/trice, arboriculteur/trice, viticulteur/trice, caviste. Tous ces métiers, sauf celui de caviste, offrent la possibilité d'une spécialisation biologique. Quant à la formation d'agropraticien/ne, elle dure deux ans et débouche sur une attestation professionnelle (AFP).

LES MÉTIERS LIÉS À L'AGRICULTURE

La profession de technologue en industrie laitière

Brochure présentant tous les aspects de la profession de technologue en industrie laitière : découverte du laboratoire – contrôle de la qualité des produits – département des spécialités – opportunités dans le futur - débouchés en termes de carrière – formation initiale et formation continue

Brochure A4, 16 pages
2008
Fr. 9.–

Diffusion :
Société suisse d'industrie laitière
Gurtengasse 6, 3001 Berne
031 311 31 82
smv-ssil@bluewin.ch
www.milchtechnologe.ch

Paysans suisses, terres vivantes

« Etre paysanne ou paysan, ce n'est pas seulement exercer une profession. C'est répondre à une véritable vocation et se sentir un élément important de la culture suisse ». C'est ce que présente ce DVD en cinq langues.

DVD 11 minutes
2004
Gratuit

Diffusion :
Agence d'information agricole romande (AGIR)
Av. des Jordils 3, 1006 Lausanne
021 613 11 31
info@agirinfo.com
www.agirinfo.com

Pick up n° 4 - Les professions liées à l'agriculture

Magazine destiné à sensibiliser les élèves du degré secondaire à l'agriculture suisse et à ses nombreuses implications dans notre société, accompagné de son dossier enseignant présentant des références et des idées d'activités.
Thème du Pick up n° 14 : le travail
- Chercher, inventer, expérimenter
- Profession paysan

Magazine A4, 16 pages
1999
Gratuit

Diffusion :
Agence d'information agricole romande (AGIR)
Av. des Jordils 3, 1006 Lausanne
021 613 11 31
info@agirinfo.com
www.agirinfo.com

Pick up n° 17 - Au boulot !

Magazine destiné à sensibiliser les élèves du degré secondaire à l'agriculture suisse et à ses nombreuses implications dans notre société, accompagné de son dossier enseignant présentant des références et des idées d'activités.
Thème du Pick up n° 17 : premiers pas dans la vie active - A chacun son rôle - Etre motivé et s'investir - Etc.

Magazine A4, 16 pages
2006
Gratuit

Diffusion :
Agence d'information agricole romande (AGIR)
Av. des Jordils 3, 1006 Lausanne
021 613 11 31
info@agirinfo.com
www.agirinfo.com

ANIMAUX

Affiche « L'abeille »

Créée par AGIR et dessinée par Monique Félix, cette affiche initie les enfants à la production agricole suisse de manière ludique.

Affiche 47 x 68 cm
Edition : AGIR
Gratuit

Diffusion :
Agence d'information agricole romande (AGIR)
Av. des Jordils 3, 1006 Lausanne
021 613 11 31
info@agirinfo.com
www.agirinfo.com

Affiche « Les animaux »

Créée par AGIR et dessinée par Monique Félix, cette affiche initie les enfants à la production agricole suisse de manière ludique.

Affiche 47 x 68 cm
Edition : AGIR
Gratuit

Diffusion :
Agence d'information agricole romande (AGIR)
Av. des Jordils 3, 1006 Lausanne
021 613 11 31
info@agirinfo.com
www.agirinfo.com

Affiche « Les races de vaches en Suisse »

Créée par AGIR et dessinée par Monique Félix, cette affiche initie les enfants à l'agriculture suisse de manière ludique.

Affiche 47 x 68 cm
Edition : AGIR, 2012
Gratuit

Diffusion :
Agence d'information agricole romande (AGIR)
Av. des Jordils 3, 1006 Lausanne
021 613 11 31
info@agirinfo.com
www.agirinfo.com

AGRICULTURE GÉNÉRALE

En visite chez les apiculteurs

Poster didactique destiné principalement à l'enseignement des classes primaires mais aussi aux familles. Ce document décrit, de façon à la fois ludique et précise, le travail des apiculteurs. Il comprend, au recto, un grand dessin illustrant avec humour le thème choisi et, au verso, des informations, jeux et exercices. Fiches de travail et solutions téléchargeables.

Poster didactique plié A4
Edition : AGIR, Lausanne, 2013
Gratuit

Diffusion :
Agence d'information agricole romande (AGIR)
Av. des Jordils 3, 1006 Lausanne
021 613 11 31
info@agirinfo.com
www.agirinfo.com

En visite chez les chevaux de nos fermes

Poster didactique destiné principalement à l'enseignement des classes primaires mais aussi aux familles. Ce document présente la filière équine, de l'élevage aux sports et aux loisirs, ainsi que les différentes races suisses. Il comprend, au recto, un grand dessin illustré avec humour et, au verso, des informations, jeux et exercices. Fiches de travail et solutions téléchargeables.

Poster didactique plié A4
Edition : AGIR, Lausanne, 2015
Gratuit

Diffusion :
Agence d'information agricole romande (AGIR)
Av. des Jordils 3, 1006 Lausanne
021 613 11 31
info@agirinfo.com
www.agirinfo.com

En visite chez les éleveurs de porcs

Poster didactique destiné principalement à l'enseignement des classes primaires mais aussi aux familles. Ce document décrit, de façon à la fois ludique et précise, le travail des éleveurs de porcs. Il comprend, au recto, un grand dessin illustrant avec humour la filière concernée et, au verso, des informations, jeux et exercices. Fiches de travail et solutions téléchargeables.

Poster didactique plié A4
Edition : AGIR, Lausanne, 2015
Gratuit

Diffusion :
Agence d'information agricole romande (AGIR)
Av. des Jordils 3, 1006 Lausanne
021 613 11 31
info@agirinfo.com
www.agirinfo.com

En visite chez les éleveurs de volaille

Poster didactique destiné principalement à l'enseignement des classes primaires mais aussi aux familles. Ce document décrit, de façon à la fois ludique et précise, le travail des aviculteurs. Il comprend, au recto, un grand dessin illustrant avec humour la filière concernée et, au verso, des informations, jeux et exercices. Fiches de travail et solutions téléchargeables.

Poster didactique plié A4
Edition : AGIR, Lausanne, 2013
Gratuit

Diffusion :
Agence d'information agricole romande (AGIR)
Av. des Jordils 3, 1006 Lausanne
021 613 11 31
info@agirinfo.com
www.agirinfo.com

L'école à la ferme – Le chemin du lait

De l'herbe au yoghourt, ce module présente toutes les étapes de production et de transformation du lait.
Thèmes : la ferme, la vache, le lait, la transformation, le yoghourt, l'alimentation, etc.

Cahier A4, 12 pages
Auteurs : Les membres du groupe de travail « L'école à la ferme », 2005
Fr. 8.–

Diffusion :
Agence d'information agricole romande (AGIR)
Av. des Jordils 3, 1006 Lausanne
021 613 11 31
info@agirinfo.com
www.agirinfo.com

L'école à la ferme – Le chemin de la laine

Du mouton au pompon, ce module présente toutes les étapes de production et de transformation de la laine.
Thèmes : le mouton, la tonte, la laine, le traitement de la laine, etc.

Cahier A4, 18 pages
Auteures : Barbara Romano et Eva Frei, 2008
Fr. 8.–

Diffusion :
Agence d'information agricole romande (AGIR)
Av. des Jordils 3, 1006 Lausanne
021 613 11 31
info@agirinfo.com
www.agirinfo.com

L'école à la ferme – Le chemin de l'œuf

De la poule à l'omelette, ce module présente toutes les étapes de production et de transformation de l'œuf.
Thèmes : la basse-cour, l'élevage, l'œuf, la consommation, etc.

Cahier A4, 18 pages
Auteurs : Les membres du groupe de travail « L'école à la ferme », 2005
Fr. 8.–

Diffusion :
Agence d'information agricole romande (AGIR)
Av. des Jordils 3, 1006 Lausanne
021 613 11 31
info@agirinfo.com
www.agirinfo.com

L'école à la ferme – Le chemin de la viande

Du cochon au saucisson, ce module présente toutes les étapes de production et de transformation de la viande.
Thèmes : les animaux d'élevage, l'affouragement, la viande, la vente, etc
.

Cahier A4, 16 pages
Auteurs : Les membres du groupe de travail « L'école à la ferme », 2005
Fr. 8.–

Diffusion :
Agence d'information
agricole romande (AGIR)
Av. des Jordils 3, 1006 Lausanne
021 613 11 31
info@agirinfo.com
www.agirinfo.com

L'école à la ferme – Le chemin du miel

De la fleur au pain d'épices, ce module présente toutes les étapes de production et de transformation du miel.
Thèmes : qui fait le miel ?, ruches et ruchers, le miel, l'apiculteur, autres produits des abeilles, etc.

Cahier A4, 16 pages
Auteure : Barbara Romano, 2009
Fr. 8.–

Diffusion :
Agence d'information
agricole romande (AGIR)
Av. des Jordils 3, 1006 Lausanne
021 613 11 31
info@agirinfo.com
www.agirinfo.com

Les abeilles – Des auxiliaires de première importance pour les paysans suisses

Sans abeilles, pas de fruits ! Selon les conditions météorologiques, les quelque 160'000 ruches de Suisse produisent chaque année entre 2'000 et 3'500 tonnes de miel. La brochure de la série nationale livre de nombreuses informations sur les abeilles et leur rôle important pour l'agriculture ainsi que sur l'apiculture en général.

Brochure A5, 16 pages
Edition : AGIR, Lausanne, 2015
Gratuit

Diffusion :
Agence d'information
agricole romande (AGIR)
Av. des Jordils 3, 1006 Lausanne
021 613 11 31
info@agirinfo.com
www.agirinfo.com

Les chevaux de nos fermes suisses

Cette brochure en couleurs décrit tout ce qu'il faut savoir sur les chevaux. De présentation agréable et richement illustrée, elle donne toutes les indications utiles sur l'élevage dans notre pays ainsi que sur les races de chevaux.

Brochure A5, 16 pages
Auteur : AGIR, Lausanne, 2014
Gratuit

Diffusion :
Agence d'information
agricole romande (AGIR)
Av. des Jordils 3, 1006 Lausanne
021 613 11 31
info@agirinfo.com
www.agirinfo.com

Du cochon à la cochonnaille

Ce film évoque les rapports ambivalents liant l'homme au cochon au cours de l'histoire. On y traite du développement de l'élevage porcin en Suisse, des différentes races et des modes de production. On y rencontre aussi des producteurs et des consommateurs.

DVD 28 minutes
Auteur : Egon Becker, 1999
Fr. 20.–

Diffusion :
Agence d'information
agricole romande (AGIR)
Av. des Jordils 3, 1006 Lausanne
021 613 11 31
info@agirinfo.com
www.agirinfo.com

Du lard et du cochon

Cette brochure en couleurs décrit tout ce qu'il faut savoir sur les cochons. De présentation agréable et richement illustrée, elle donne des indications utiles sur l'élevage, les races de cochons dans notre pays, la production et la consommation de viande de porc.

Brochure A5, 16 pages
Edition : AGIR, Lausanne, 2010
Gratuit

Diffusion :
Agence d'information
agricole romande (AGIR)
Av. des Jordils 3, 1006 Lausanne
021 613 11 31
info@agirinfo.com
www.agirinfo.com

La vache, reine des pâturages

Le film évoque l'évolution des relations entre l'homme et l'animal au cours des âges. Il traite du développement de l'élevage bovin en Suisse, du rôle économique et culturel de la vache et présente la diversité et les caractéristiques des races bovines.

DVD 28 minutes
Auteur : Egon Becker, 1997
Fr. 20.–

Diffusion :
Agence d'information
agricole romande (AGIR)
Av. des Jordils 3, 1006 Lausanne
021 613 11 31
info@agirinfo.com
www.agirinfo.com

Pick up n° 7 – Les animaux dans l'agriculture

Magazine destiné à sensibiliser les élèves du degré secondaire à l'agriculture suisse et à ses nombreuses implications dans notre société, accompagné de son dossier enseignant présentant des références et des idées d'activités.
Thème du Pick up n° 7 : les animaux dans notre vie quotidienne - Les animaux de la ferme - L'élevage

Magazine A4, 16 pages
2001
Gratuit

Diffusion :
Agence d'information
agricole romande (AGIR)
Av. des Jordils 3, 1006 Lausanne
021 613 11 31
info@agirinfo.com
www.agirinfo.com

Moutons et chèvres

Cette brochure aborde le thème de l'élevage des moutons et des chèvres en Suisse sous l'angle de reportages chez des éleveurs de chèvres dans le canton de Vaud et de moutons en Valais.
Présentation des races caprines et ovines, de la production de fromages et de viande et bien d'autres informations sur les plus anciens animaux domestiques que sont les chèvres et les moutons.

Brochure A5, 20 pages
Edition : AGIR, Lausanne, 2015
Gratuit

Diffusion :
Agence d'information
agricole romande (AGIR)
Av. des Jordils 3, 1006 Lausanne
021 613 11 31
info@agirinfo.com
www.agirinfo.com

Nos moutons et leurs agneaux

L'homme et le mouton : une association qui dure depuis près de 9000 ans déjà. Les images de ce film illustrent la complexité des relations entre l'homme et l'animal au cours des temps ainsi que l'importance de l'élevage. Les différentes races sont présentées ainsi que leur rôle au niveau de la production et de la consommation.

DVD 28 minutes
Auteur : Egon Becker, 2001
Fr. 20.–

Diffusion :
Agence d'information
agricole romande (AGIR)
Av. des Jordils 3, 1006 Lausanne
021 613 11 31
info@agirinfo.com
www.agirinfo.com

«Poules, coqs et poussins» – La volaille des fermes suisses

Cette brochure passe en revue tout ce que vous avez toujours voulu savoir sur la volaille suisse : histoire, traditions, races, évolution, sélection, conditions de détention, production d'œufs et de viande, consommation, autres animaux de la basse-cour, sans oublier un reportage auprès d'un producteur et d'un commerçant.

Brochure A5, 16 pages
Edition : AGIR, Lausanne, 2012
Gratuit

Diffusion :
Agence d'information
agricole romande (AGIR)
Av. des Jordils 3, 1006 Lausanne
021 613 11 31
info@agirinfo.com
www.agirinfo.com

Vaches et veaux dans les fermes suisses

Cette brochure aborde le thème de l'élevage des bovins mais également la production de lait et de viande. Reportages sur le terrain sous l'angle des éleveurs et producteurs de lait pour en savoir plus sur les races et les différents types d'élevage.

Brochure A5, 20 pages
Edition : AGIR, Lausanne, 2015
Gratuit

Diffusion :
Agence d'information
agricole romande (AGIR)
Av. des Jordils 3, 1006 Lausanne
021 613 11 31
info@agirinfo.com
www.agirinfo.com

Affiche « Les grandes cultures »

Créée par AGIR et dessinée par Monique Félix, cette affiche initie les enfants à la production agricole suisse de manière ludique.

Affiche 47 x 68 cm
Edition : AGIR
Gratuit

Diffusion :
Agence d'information
agricole romande (AGIR)
Av. des Jordils 3, 1006 Lausanne
021 613 11 31
info@agirinfo.com
www.agirinfo.com

Affiche « Le jardin aromatique »

Créée par AGIR et dessinée par Monique Félix, cette affiche initie les enfants à la production agricole suisse de manière ludique.

Affiche 47 x 68 cm
Edition : AGIR
Gratuit

Diffusion :
Agence d'information
agricole romande (AGIR)
Av. des Jordils 3, 1006 Lausanne
021 613 11 31
info@agirinfo.com
www.agirinfo.com

Affiche « Le potager »

Créée par AGIR et dessinée par Monique Félix, cette affiche initie les enfants à la production agricole suisse de manière ludique.

Affiche 47 x 68 cm
Edition : AGIR
Gratuit

Diffusion :
Agence d'information
agricole romande (AGIR)
Av. des Jordils 3, 1006 Lausanne
021 613 11 31
info@agirinfo.com
www.agirinfo.com

Affiche « Le verger »

Créée par AGIR et dessinée par Monique Félix, cette affiche initie les enfants à la production agricole suisse de manière ludique.

Affiche 47 x 68 cm
Edition : AGIR
Gratuit

Diffusion :
Agence d'information
agricole romande (AGIR)
Av. des Jordils 3, 1006 Lausanne
021 613 11 31
info@agirinfo.com
www.agirinfo.com

Affiche « Les vignobles romands »

Créée par AGIR et dessinée par Monique Félix, cette affiche présente les quatre saisons des vignobles romands.

Affiche 47 x 68 cm
Edition : AGIR, 2012
Gratuit

Diffusion :
Agence d'information
agricole romande (AGIR)
Av. des Jordils 3, 1006 Lausanne
021 613 11 31
info@agirinfo.com
www.agirinfo.com

De la betterave au sucre – Une filière importante pour la Suisse

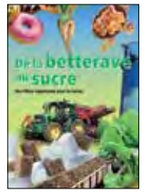

Cette brochure emmène le lecteur chez un producteur de betteraves sucrières et en visite aux Sucreries d'Aarberg et de Frauenfeld. Elle explique aussi la polyvalence d'une betterave et les cinq étapes de la fabrication du sucre, sans oublier le marché et l'alimentation. Car cette filière est importante pour la Suisse puisque tout le sucre consommé dans notre pays est suisse.

Brochure A5, 20 pages
Edition : AGIR, Lausanne, 2015
Gratuit

Diffusion :
Agence d'information
agricole romande (AGIR)
Av. des Jordils 3, 1006 Lausanne
021 613 11 31
info@agirinfo.com
www.agirinfo.com

En visite à la sucrerie

Poster didactique destiné principalement à l'enseignement des classes primaires mais aussi aux familles. Ce document décrit, de façon à la fois ludique et précise, la filière du sucre. Il comprend, au recto, un grand dessin illustré avec humour et, au verso, des informations, jeux et exercices. Fiches de travail et solutions téléchargeables.

Poster didactique plié A4
Edition : AGIR, Lausanne, 2015
Gratuit

Diffusion :
Agence d'information
agricole romande (AGIR)
Av. des Jordils 3, 1006 Lausanne
021 613 11 31
info@agirinfo.com
www.agirinfo.com

La forêt suisse – Entre exploitation et préservation

Cette brochure riche en informations convie le public à une passionnante escapade à la découverte de ce biotope aux essences variées, de la sylviculture en général, du travail forestier et des labels de qualité pour le bois.

Brochure A5, 12 pages
Edition : AGIR, Lausanne, 2014
Gratuit

Diffusion :
Agence d'information
agricole romande (AGIR)
Av. des Jordils 3, 1006 Lausanne
021 613 11 31
info@agirinfo.com
www.agirinfo.com

L'école à la ferme – Le chemin des fruits

De l'arbre fruitier à la confiture, ce module présente toutes les étapes de production et de transformation des fruits.
Thèmes : la culture des fruits, les fruits, la transformation, la confiture, etc.

Cahier A4, 20 pages
Auteurs : Les membres du groupe de travail « L'école à la ferme », 2003
Fr. 8.–

Diffusion :
Agence d'information
agricole romande (AGIR)
Av. des Jordils 3, 1006 Lausanne
021 613 11 31
info@agirinfo.com
www.agirinfo.com

L'école à la ferme – Le chemin des légumes

Du jardin potager à la soupe, ce module présente toutes les étapes de production et de transformation des légumes.
Thèmes : le jardin potager, les outils du jardin, les légumes et leur saison, la conservation, etc.

Cahier A4, 22 pages
Auteurs : Les membres du groupe de travaill « L'école à la ferme », 2005
Fr. 8.–

Diffusion :
Agence d'information
agricole romande (AGIR)
Av. des Jordils 3, 1006 Lausanne
021 613 11 31
info@agirinfo.com
www.agirinfo.com

L'école à la ferme – Le chemin de la pomme de terre

De la récolte à la frite, ce module présente toutes les étapes de production et de transformation de la pomme de terre.
Thèmes : histoire, croyances et superstitions, tubercule, planter, soigner, récolter, variétés, recettes, etc.

Cahier A4, 35 pages
Auteurs : Les membres du groupe de travail « L'école à la ferme », 2008
Fr. 8.–

Diffusion :
Agence d'information
agricole romande (AGIR)
Av. des Jordils 3, 1006 Lausanne
021 613 11 31
info@agirinfo.com
www.agirinfo.com

L'école à la ferme – Le chemin des céréales

Du champ au croissant, ce module présente toutes les étapes de production et de transformation des céréales.
Thèmes : la ferme, la culture des céréales, la transformation, le croissant, etc.

Cahier A4, 18 pages
Auteurs : Les membres du groupe de travail « L'école à la ferme », 2005
Fr. 8.–

Diffusion :
Agence d'information
agricole romande (AGIR)
Av. des Jordils 3, 1006 Lausanne
021 613 11 31
info@agirinfo.com
www.agirinfo.com

L'école à la ferme – Le chemin du jardin de la ferme

Du potager en passant par le jardin fleuri et les baies, ce cahier présente toutes les caractéristiques d'un jardin à la ferme. Propositions de différentes réalisations, bricolages, recettes et jeux avec de nombreuses fiches de travail.
Thèmes : le potager, les fleurs et plantes ornementales, les petits animaux et les insectes du jardin potager, les herbes aromatiques et plantes médicinales, les saisons, etc.

Cahier A4, 68 pages
Edition : Forum national L'école à la ferme, 2014
Fr. 10.–

Diffusion :
Agence d'information
agricole romande (AGIR)
Av. des Jordils 3, 1006 Lausanne
021 613 11 31
info@agirinfo.com
www.agirinfo.com

Les céréales

Ce document présente la culture céréalière, l'un des fleurons de l'agriculture suisse, et retrace les différentes étapes qui vont du grain au pain, en passant par le moulin.
Les données relatives à la production céréalière de notre pays, la description des principales variétés de céréales panifiables et fourragères, le portrait de céréaliers ainsi qu'une foule d'informations utiles sont mis en lumière par ce document richement illustré.

Brochure A5, 16 pages
Edition : AGIR, Lausanne, 2013
Gratuit

Diffusion :
Agence d'information
agricole romande (AGIR)
Av. des Jordils 3, 1006 Lausanne
021 613 11 31
info@agirinfo.com
www.agirinfo.com

Les cultures végétales – Par les champs, les prairies et les vergers…

Cette brochure aborde le thème des plantes et du travail du sol. Reportages sur le terrain sous l'angle des agriculteurs de différentes régions en Suisse pour en savoir plus sur les rotations des cultures, la fertilité et la biodiversité des sols, ainsi que sur la multiplication des semences et la méthode de culture sans labour.

Brochure A5, 20 pages
Edition : AGIR, Lausanne, 2015
Gratuit

Diffusion :
Agence d'information
agricole romande (AGIR)
Av. des Jordils 3, 1006 Lausanne
021 613 11 31
info@agirinfo.com
www.agirinfo.com

Les légumes

Généralités, production, commercialisation, saisonnalité, technologies, histoire, reportages, témoignages, statistiques… la brochure « Les légumes » passe successivement en revue les principaux aspects relatifs à la production maraîchère de notre pays.

Brochure A5, 20 pages
Edition : AGIR, Lausanne, 2013
Gratuit

Diffusion :
Agence d'information
agricole romande (AGIR)
Av. des Jordils 3, 1006 Lausanne
021 613 11 31
info@agirinfo.com
www.agirinfo.com

Pick up n° 5 – Les plantes dans l'agriculture

Magazine destiné à sensibiliser les élèves du degré secondaire à l'agriculture suisse et à ses nombreuses implications dans notre société, accompagné de son dossier enseignant présentant des références et des idées d'activités.
Thème du Pick up n° 5 : les plantes dans votre assiette - Croiser des plantes - Sans bétail pas de plantes - Matière première végétale - L'art des plantes – Etc.

Magazine A4, 16 pages
2000
Gratuit

Diffusion :
Agence d'information
agricole romande (AGIR)
Av. des Jordils 3, 1006 Lausanne
021 613 11 31
info@agirinfo.com
www.agirinfo.com

En harmonie avec la nature

Cette brochure présente les exigences légales extrêmement strictes qu'observent les agriculteurs de notre pays, le large éventail de leurs prestations en faveur de l'environnement ainsi que l'importance de la biodiversité. Un entretien avec un agriculteur romand apporte un intéressant témoignage sur la pratique agricole actuelle.

Brochure A5, 12 pages
Edition : AGIR, Lausanne, 2011
Gratuit

Diffusion :
Agence d'information agricole romande (AGIR)
Av. des Jordils 3, 1006 Lausanne
021 613 11 31
info@agirinfo.com
www.agirinfo.com

En phase avec le climat

L'agriculture influence le climat et le climat influence l'agriculture. Tout en apportant à ce thème un éclairage agricole, la brochure présente les gaz à effet de serre et explique comment l'homme affecte le climat. On y trouve également : des schémas didactiques, des chiffres clairs et des propositions concrètes du monde paysan pour éviter de baisser les bras devant l'ampleur des problèmes.

Mini-brochure A7, 52 pages
Edition : AGIR, Lausanne, 2008
Gratuit

Diffusion :
Agence d'information agricole romande (AGIR)
Av. des Jordils 3, 1006 Lausanne
021 613 11 31
info@agirinfo.com
www.agirinfo.com

En visite chez les producteurs d'énergie

Poster didactique destiné principalement à l'enseignement des classes primaires mais aussi aux familles. Ce document décrit, de façon à la fois ludique et précise, comment les agriculteurs produisent de l'énergie. Il comprend au recto un grand dessin illustrant avec humour le thème choisi et au verso des informations, jeux et exercices. Fiches de travail téléchargeables.

Poster didactique plié A4
Edition : AGIR, Lausanne, 2013
Gratuit

Diffusion :
Agence d'information agricole romande (AGIR)
Av. des Jordils 3, 1006 Lausanne
021 613 11 31
info@agirinfo.com
www.agirinfo.com

Ici, on cultive la biodiversité

L'agriculture suisse multifonctionnelle assure un nécessaire équilibre entre utilisation et protection des ressources naturelles, garant de la biodiversité. Ce dépliant invite à découvrir la biodiversité qui se cache dans les paysages agricoles.

Dépliant A7
Edition : USP, OFAG, 2011
Gratuit

Diffusion :
Agence d'information agricole romande (AGIR)
Av. Jordils 3, 1006 Lausanne
021 613 11 31
info@agirinfo.com
www.agirinfo.com

La terre, notre futur

Film des stations de recherche agronomique de Suisse. Thèmes abordés : le sol, la sélection, la protection phytosanitaire, les animaux, leur alimentation et leur détention, ainsi que le lait

Une brochure intitulée « La terre, notre futur » complète le film.

Video 19 minutes
1997
Gratuit

Diffusion :
Office fédéral de l'agriculture OFAG
Mattenhofstrasse 5, 3003 Berne
031 322 25 11
info@blw.admin.ch, info@agate.ch
www.ofag.admin.ch, www.agate.ch

La terre, notre futur – brochure complémentaire

Brochure d'information des stations de recherche agronomique de Suisse. Thèmes abordés : le sol, la sélection, la protection phytosanitaire, les animaux, leur alimentation et leur détention, ainsi que le lait

Cette brochure sert de complément au film « La terre, notre futur ».

Brochure A4, 4 pages
1997
Gratuit

Diffusion :
Office fédéral de l'agriculture OFAG
Mattenhofstrasse 5, 3003 Berne
031 322 25 11
info@blw.admin.ch, info@agate.ch
www.ofag.admin.ch, www.agate.ch

L'école à la ferme – Le chemin de la biodiversité

Ce cahier présente la richesse de la diversité des espèces à la ferme, des races domestiques, des gènes et des biotopes, ainsi que l'évolution des paysages. De nombreuses suggestions pédagogiques «clé en main» permettent un enseignement interactif assorti d'activités créatrices, fiches de travail, jeux et anecdotes.
Thèmes : qu'est-ce qu'une espèce?, la diversité à la ferme, l'agriculture suisse en comparaison internationale, la diversité, ça sert à quoi ?

Cahier A4, 32 pages
Edition : Forum national L'école à la ferme, 2013
Fr. 8.–

Diffusion :
Agence d'information agricole romande (AGIR)
Av. des Jordils 3, 1006 Lausanne
021 613 11 31
info@agirinfo.com
www.agirinfo.com

L'école à la ferme – Le chemin du sol

De la naissance du sol à la fertilisation, ce cahier présente toutes les caractéristiques et l'importance du sol pour la production agricole. De nombreuses suggestions pédagogiques «clé en main» permettent un enseignement interactif assorti d'activités créatrices, fiches de travail, jeux et anecdotes.
Thèmes : comment le sol s'est-il formé ?, le sol et la plante ; le ver de terre, roi du sol ; pourquoi l'agriculteur nourrit-il le sol ?

Cahier A4, 40 pages
Edition : Forum national L'école à la ferme, 2013
Fr. 8.–

Diffusion :
Agence d'information agricole romande (AGIR)
Av. des Jordils 3, 1006 Lausanne
021 613 11 31
info@agirinfo.com
www.agirinfo.com

Le goût de l'exotisme

Les agriculteurs se tournent de plus en plus vers les produits de niche. Certaines exploitations ont même complètement changé de production. Elles proposent désormais des randonnées avec des yaks, lamas et alpagas, produisent des mangues, kiwis et roseaux de Chine, élèvent des bisons, autruches, etc…

Brochure A5, 20 pages
Edition : AGIR, Lausanne, 2011
Gratuit

Diffusion :
Agence d'information agricole romande (AGIR)
Av. des Jordils 3, 1006 Lausanne
021 613 11 31
info@agirinfo.com
www.agirinfo.com

Notre nature nous comble

Brochure d'information détaillée sur IP SUISSE, label attribué aux aliments de qualité produits en respectant l'environnement et les principes en matière de protection des animaux.

Brochure A4, 2 pages
2000
Gratuit

Diffusion :
IP-SUISSE Lausanne
Av. des Jordils 5, CP
1000 Lausanne 6
021 614 04 72
romandie@ipsuisse.ch
www.ipsuisse.ch

Que veut dire IP-SUISSE ?

Brochure d'information d'IP-SUISSE sur la production d'aliments produits dans le respect de la nature et des animaux afin de préserver le monde de demain.

Brochure A7, 16 pages
Auteur : IP-SUISSE, 2006
Gratuit

Diffusion :
IP-SUISSE Lausanne
Av. des Jordils 5, CP
1000 Lausanne 6
021 614 04 72
romandie@ipsuisse.ch
www.ipsuisse.ch

Pick up n° 2 – Nature et agriculture

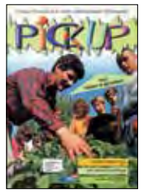

Magazine destiné à sensibiliser les élèves du degré secondaire à l'agriculture suisse et à ses nombreuses implications dans notre société, accompagné de son dossier enseignant présentant des références et des idées d'activités.
Thème du Pick up n° 2 : la nature, le paysan et nous - Comment Ferdinand Schuler est devenu paysan bio - Ce que produit le sol - La vache : carte d'identité - Du respect pour l'animal – Etc.

Magazine A4, 16 pages
1998
Gratuit

Diffusion :
Agence d'information agricole romande (AGIR)
Av. des Jordils 3, 1006 Lausanne
021 613 11 31
info@agirinfo.com
www.agirinfo.com

Pick up n° 3 – Tourisme et agriculture

Magazine destiné à sensibiliser les élèves du degré secondaire à l'agriculture suisse et à ses nombreuses implications dans notre société, accompagné de son dossier enseignant présentant des références et des idées d'activités.
Thème du Pick up n° 3 : loisirs et tourisme - Retour aux sources - Jeu de l'oie paysan - Projet de course d'école - Projet culinaire - Etc.

Magazine A4, 16 pages
1999
Gratuit

Diffusion :
Agence d'information agricole romande (AGIR)
Av. des Jordils 3, 1006 Lausanne
021 613 11 31
info@agirinfo.com
www.agirinfo.com

PICKUP

MAGAZINE D'ACTUALITÉS AGRICOLES POUR LES JEUNES

Pick up n° 8 – La technique dans l'agriculture

Magazine destiné à sensibiliser les élèves du degré secondaire à l'agriculture suisse et à ses nombreuses implications dans notre société, accompagné de son dossier enseignant présentant des références et des idées d'activités. Thème du Pick up n° 8 : des hommes, des techniques - Très physique l'agriculture ! - La machine à faire les devoirs - La ferme du futur - Pizza en veux-tu en voilà ! - Etc.

Magazine A4, 16 pages
2001
Gratuit

Diffusion :
Agence d'information
agricole romande (AGIR)
Av. des Jordils 3, 1006 Lausanne
021 613 11 31
info@agirinfo.com
www.agirinfo.com

Pick up n°11 – Jeux et enjeux de l'eau

Magazine destiné à sensibiliser les élèves du degré secondaire à l'agriculture suisse et à ses nombreuses implications dans notre société, accompagné de son dossier enseignant présentant des références et des idées d'activités. Thème du Pick up n° 11 : l'eau, c'est essentiel ! - Gestion de l'eau dans l'agriculture - Histoire d'eau… et de désert ! - Etc.

Magazine A4, 16 pages
2003
Gratuit

Diffusion :
Agence d'information
agricole romande (AGIR)
Av. des Jordils 3, 1006 Lausanne
021 613 11 31
info@agirinfo.com
www.agirinfo.com

Pick up n° 13 – Sport : corps accord !

Magazine destiné à sensibiliser les élèves du degré secondaire à l'agriculture suisse et à ses nombreuses implications dans notre société, accompagné de son dossier enseignant présentant des références et des idées d'activités. Thème du Pick up n° 13 : Athletix en Helvétie - Billet à choix - Judo et lutte à la culotte - Escalade la pyramide - Combats de reines - Etc.

Magazine A4, 16 pages
2004
Gratuit

Diffusion :
Agence d'information
agricole romande (AGIR)
Av. des Jordils 3, 1006 Lausanne
021 613 11 31
info@agirinfo.com
www.agirinfo.com

Pick up n° 15 – Terre à terre

Magazine destiné à sensibiliser les élèves du degré secondaire à l'agriculture suisse et à ses nombreuses implications dans notre société, accompagné de son dossier enseignant présentant des références et des idées d'activités. Thème du Pick up n° 15 : coup d'œil dans les coulisses du travail de pédologue - L'avocat du sol… - Spécialiste du sol… - Danger, le sol est menacé ! - Etc.

Magazine A4, 16 pages
2006
Gratuit

Diffusion :
Agence d'information
agricole romande (AGIR)
Av. des Jordils 3, 1006 Lausanne
021 613 11 31
info@agirinfo.com
www.agirinfo.com

Pick up n° 16 – Village global

Magazine destiné à sensibiliser les élèves du degré secondaire à l'agriculture suisse et à ses nombreuses implications dans notre société, accompagné de son dossier enseignant présentant des références et des idées d'activités. Thème du Pick up n° 16 : mondialisation au quotidien - Ton avis sur la mondialisation - Réactions du monde paysan - Sucre amer… à adoucir - Etc.

Magazine A4, 16 pages
2005
Gratuit

Diffusion :
Agence d'information
agricole romande (AGIR)
Av. des Jordils 3, 1006 Lausanne
021 613 11 31
info@agirinfo.com
www.agirinfo.com

Pick up n° 18 – Plein d'énergie !

Magazine destiné à sensibiliser les élèves du degré secondaire à l'agriculture suisse et à ses nombreuses implications dans notre société, accompagné de son dossier enseignant présentant des références et des idées d'activités. Thème du Pick up n° 18 : tout ça, c'est de l'énergie ? - Millionnaire… en énergie ? - L'avenir sera durable - Etc.

Magazine A4, 16 pages
2006
Gratuit

Diffusion :
Agence d'information
agricole romande (AGIR)
Av. des Jordils 3, 1006 Lausanne
021 613 11 31
info@agirinfo.com
www.agirinfo.com

Pick up n° 19 – Le génie des gènes

Magazine destiné à sensibiliser les élèves du degré secondaire à l'agriculture suisse et à ses nombreuses implications dans notre société, accompagné de son dossier enseignant présentant des références et des idées d'activités. Thème du Pick up n° 19 : OGM, état des lieux - Objectif lait à la banane - Au cœur du débat - Travail de généticien - Etc.

Magazine A4, 16 pages
2007
Gratuit

Diffusion :
Agence d'information
agricole romande (AGIR)
Av. des Jordils 3, 1006 Lausanne
021 613 11 31
info@agirinfo.com
www.agirinfo.com

Pick up n° 20 – Développement durable

Magazine destiné à sensibiliser les élèves du degré secondaire à l'agriculture suisse et à ses nombreuses implications dans notre société, accompagné de son dossier enseignant présentant des références et des idées d'activités. Thème du Pick up n° 20 : à la pêche durable - Tour du monde - Courses : à toi de jouer - Panier surprise - Question de valeur - Etc.

Magazine A4, 16 pages
2008
Gratuit

Diffusion :
Agence d'information
agricole romande (AGIR)
Av. des Jordils 3, 1006 Lausanne
021 613 11 31
info@agirinfo.com
www.agirinfo.com

Pick up n° 21 – Consomm'acteurs !

Magazine destiné à sensibiliser les élèves du degré secondaire à l'agriculture suisse et à ses nombreuses implications dans notre société, accompagné de son dossier enseignant présentant des références et des idées d'activités. Thème du Pick up n° 21 : du champ à la Toile - Les acteurs du marché de la pomme de terre - Libre-échange et production alimentaire - Etc.

Magazine A4, 16 pages
2009
Gratuit

Diffusion :
Agence d'information
agricole romande (AGIR)
Av. des Jordils 3, 1006 Lausanne
021 613 11 31
info@agirinfo.com
www.agirinfo.com

Pick up n° 22 – Au cœur du paysage… Nature et agriculture

Magazine destiné à sensibiliser les élèves du degré secondaire à l'agriculture suisse et à ses nombreuses implications dans notre société, accompagné de son dossier enseignant présentant des références et des idées d'activités. Thème du Pick up n° 22 : imaginer le paysage - Définir le paysage - Connaitre le paysage - modifier le paysage - Influencer le paysage - Entretenir le paysage - Etc.

Magazine A4, 16 pages
2011
Gratuit

Diffusion :
Agence d'information
agricole romande (AGIR)
Av. des Jordils 3, 1006 Lausanne
021 613 11 31
info@agirinfo.com
www.agirinfo.com

Céréales 16
Fromages 17
Fruits 18
Lait 21
Légumes 27
Œufs 29
Pommes de terre 29
Viande 32
Divers 34

CÉRÉALES

Du blé au pain – Classes intermédiaires

Origine et production d'un aliment de base traditionnel et son importance pour la santé de l'homme moderne

Brochure A5,16 pages
2013
Gratuit

Diffusion :
Information suisse sur le pain
c/o swiss granum
Belpstrasse 26, Case postale 7957
3001 Berne
031 385 72 79
info@painsuisse.ch
www.painsuisse.ch

Du blé au pain – Classes secondaires

Origine et production d'un aliment de base traditionnel et son importance pour la santé de l'homme moderne

Brochure A5, 24 pages
2009
Gratuit

Diffusion :
Information suisse sur le pain
c/o swiss granum
Belpstrasse 26, Case postale 7957
3001 Berne
031 385 72 79
info@painsuisse.ch
www.painsuisse.ch

Du blé au pain – DVD

Le chemin du blé, du grain au pain. Parmi les différents thèmes présentés, mentionnons les techniques de culture, les céréales, les professions liées à ce secteur, la nutrition et la santé. Le DVD comprend des informations adaptées à tous les degré, ainsi que pour les enseignants.

DVD
Fr. 35.–

Diffusion :
Information suisse sur le pain
c/o swiss granum
Belpstrasse 26, Case postale 7957
3001 Berne
031 385 72 79
info@painsuisse.ch
www.painsuisse.ch

Du blé au pain – Enseignants et adultes

Origine et production d'un aliment de base traditionnel et son importance pour la santé de l'homme moderne

Brochure A5, 64 pages
2012
Gratuit

Diffusion :
Information suisse sur le pain
c/o swiss granum
Belpstrasse 26, Case postale 7957
3001 Berne
031 385 72 79
info@painsuisse.ch
www.painsuisse.ch

En visite chez les producteurs de céréales

Poster didactique destiné principalement à l'enseignement des classes primaires mais aussi aux familles. Ce document décrit, de façon à la fois ludique et précise, le travail des producteurs de céréales. Il comprend, au recto, un grand dessin illustrant avec humour la filière céréalière et, au verso, des informations, jeux et exercices. Fiches de travail et solutions téléchargeables.

Poster didactique plié A4
Edition : AGIR, Lausanne, 2013
Gratuit

Diffusion :
Agence d'information
agricole romande (AGIR)
Av. des Jordils 3, 1006 Lausanne
021 613 11 31
info@agirinfo.com
www.agirinfo.com

Get the Power – Le pain au goûter

Dépliant destiné à rendre les élèves du 3e cycle attentifs à l'importance d'un en-cas sain à la pause

Dépliant, A6/5, 6 pages
2008
Gratuit

Diffusion :
Information suisse sur le pain
c/o swiss granum
Belpstrasse 26, Case postale 7957
3001 Berne
031 385 72 79
info@painsuisse.ch
www.pain-recre.ch

Le blé, la farine, le pain

Pour chaque élément, une affiche montrant en grand format le produit et sa production

Affiche
Gratuit

Diffusion :
Information suisse sur le pain
c/o swiss granum
Belpstrasse 26, Case postale 7957
3001 Berne
031 385 72 79
info@painsuisse.ch
www.painsuisse.ch

FROMAGES

Le pain au goûter

Cette brochure rend les parents et les enseignants attentifs à l'importance d'un en-cas sain avec du pain pour la récré. Elle dispense également de précieux conseils nutritionnels.

Brochure A5, 12 pages
2008
Gratuit

Diffusion :
Information suisse sur le pain
c/o swiss granum
Belpstrasse 26, Case postale 7957
3001 Berne
031 385 72 79
info@painsuisse.ch
www.pain-recre.ch

Le pain et la santé

Information sur l'importance du pain et des céréales dans une alimentation saine

Brochure A5. 16 pages
2013
Gratuit

Diffusion :
Information suisse sur le pain
c/o swiss granum
Belpstrasse 26, Case postale 7957
3001 Berne
031 385 72 79
info@painsuisse.ch
www.painsuisse.ch

Le secret de Toby – Le pain au goûter

Dépliant destiné à rendre les élèves du 2e cycle attentifs à l'importance d'un en-cas sain à la pause

Dépliant A6/5, 6 Seiten
2008
Gratuit

Diffusion :
Information suisse sur le pain
c/o swiss granum
Belpstrasse 26, Case postale 7957
3001 Berne
031 385 72 79
info@painsuisse.ch
www.pain-recre.ch

Nos espèces de céréales

Information sur nos différentes céréales, avec de nombreuses photos

Dépliant A4, 4 pages
2010
Gratuit

Diffusion :
Information suisse sur le pain
c/o swiss granum
Belpstrasse 26, Case postale 7957
3001 Berne
031 385 72 79
info@painsuisse.ch
www.painsuisse.ch

Emmentaler Switzerland AOC

Film sur la production de l'Emmentaler AOC

DVD 12 minutes
Prêt gratuit

Diffusion :
Switzerland Cheese Marketing AG
Brunnmattstrasse 21, 3001 Berne
031 385 26 26
info@switzerland-cheese.com
www.switzerland-cheese.ch

En visite chez les fromagers

Poster didactique destiné principalement à l'enseignement des classes primaires mais aussi aux familles. Ce document décrit, de façon à la fois ludique et précise, le travail des fromagers. Il comprend, au recto, un grand dessin illustrant avec humour la filière fromagère et, au verso, des informations, jeux et exercices. Fiches de travail et solutions téléchargeables.

Poster didactique plié A4
Edition : AGIR, Lausanne, 2015
Gratuit

Diffusion :
Agence d'information
agricole romande (AGIR)
Av. des Jordils 3, 1006 Lausanne
021 613 11 31
info@agirinfo.com
www.agirinfo.com

Fabriquons notre fromage !

Recette et mode d'emploi pour faire un fromage avec 5 litres de lait

Brochure A4, 6 pages
Gratuit

Diffusion :
Switzerland Cheese Marketing AG
Brunnmattstrasse 21, 3001 Berne
031 385 26 26
info@switzerland-cheese.com
www.switzerland-cheese.ch

Fromages de Suisse – Une diversité sans limites

Brochure sur le thème de la diversité des spécialités fromagères en Suisse, pays du fromage.

Brochure A5
2000
Gratuit

Diffusion :
Switzerland Cheese Marketing AG
Brunnmattstrasse 21, 3001 Berne
031 385 26 26
info@switzerland-cheese.com
www.switzerland-cheese.ch

FROMAGES

La légende du petit fromager amoureux ou comment les trous sont apparus dans le fromage

Le film montre comment la production actuelle est restée proche des recettes originales.

Il évoque la légende de la création secrète du premier Emmentaler dans la vallée de l'Emme il y a plusieurs siècles.

DVD 20 minutes
Prêt gratuit

Diffusion :
Switzerland Cheese Marketing AG
Brunnmattstrasse 21, 3001 Berne
031 385 26 26
info@switzerland-cheese.com
www.switzerland-cheese.ch

La jeunesse d'une tradition : fabrication du Gruyère AOC

Film sur la production du Gruyère AOC

DVD 16 minutes
Prêt gratuit

Diffusion :
Switzerland Cheese Marketing AG
Brunnmattstrasse 21, 3001 Berne
031 385 26 26
info@switzerland-cheese.com
www.switzerland-cheese.ch

Une histoire d'amour – La fondue

Différentes recettes de fondues suisses

Brochure 18 pages
Auteur: SCM, 2003
Gratuit

Diffusion :
Switzerland Cheese Marketing AG
Brunnmattstrasse 21, 3001 Berne
031 385 26 26
info@switzerland-cheese.com
www.switzerland-cheese.ch

Tête de Moine AOC – Péché mignon pour connaisseurs

Film sur la production de Tête de Moine AOC

DVD 12 minutes
Prêt gratuit

Diffusion :
Switzerland Cheese Marketing AG
Brunnmattstrasse 21, 3001 Berne
031 385 26 26
info@switzerland-cheese.com
www.switzerland-cheese.ch

The Appenzeller® Story

Film sur la production de l'Appenzeller®

DVD 11 minutes
Prêt gratuit

Diffusion :
Switzerland Cheese Marketing AG
Brunnmattstrasse 21, 3001 Berne
031 385 26 26
info@switzerland-cheese.com
www.switzerland-cheese.ch

FRUITS

En visite chez les arboriculteurs

Poster didactique destiné principalement à l'enseignement des classes primaires mais aussi aux familles. Ce document décrit, de façon à la fois ludique et précise, comment les arboriculteurs produisent des fruits. Il comprend, au recto, un grand dessin illustrant avec humour le thème choisi et, au verso, des informations, jeux et exercices. Fiches de travail et solutions téléchargeables.

Poster didactique plié A4
Edition : AGIR, Lausanne, 2013
Gratuit

Diffusion :
Agence d'information
agricole romande (AGIR)
Av. des Jordils 3, 1006 Lausanne
021 613 11 31
info@agirinfo.com
www.agirinfo.com

En visite chez les producteurs de baies

Poster didactique destiné principalement à l'enseignement des classes primaires mais aussi aux familles. Ce document décrit, de façon à la fois ludique et précise, le travail des producteurs de baies. Il comprend, au recto, un grand dessin illustrant avec humour le thème choisi et, au verso, des informations, jeux et exercices. Fiches de travail et solutions téléchargeables.

Poster didactique plié A4
Edition : AGIR, Lausanne, 2014
Gratuit

Diffusion :
Agence d'information
agricole romande (AGIR)
Av. des Jordils 3, 1006 Lausanne
021 613 11 31
info@agirinfo.com
www.agirinfo.com

Fruits de saison

Consommer des fruits de saison, c'est bien. Savoir quand ils poussent, c'est encore mieux! Dans le but de combler les lacunes de moult consommateurs en la matière, ce calendrier de poche présente de manière claire les périodes de récolte de nos fruits cultivés. Un calendrier des légumes de saison se trouve au verso.

Mini-dépliant
Edition : Fruit-Union Suisse
Gratuit

Diffusion :
Fruit-Union Suisse
Baarerstr. 88, 6300 Zug
041 728 68 68
sov@swissfruit.ch
www.swissfruit.ch

Fruits et baies

Cette brochure en couleurs décrit tout ce qu'il faut savoir sur les fruits et les baies. De présentation agréable et richement illustrée, elle donne des indications utiles sur les modes de production, les valeurs nutritives etc. Deux exploitations sont mises en évidence.

Brochure A5, 20 pages
Edition : AGIR, Lausanne, 2015
Gratuit

Diffusion :
Agence d'information
agricole romande (AGIR)
Av. des Jordils 3, 1006 Lausanne
021 613 11 31
info@agirinfo.com
www.agirinfo.com

L'abricot

Cette brochure fait le point sur l'assortiment actuel des abricots (production, aspect, qualité, anciennes et nouvelles variétés). Des données historiques, techniques, gastronomiques, diététiques sont présentées ainsi que de nombreuses recettes des Paysannes valaisannes.

Brochure A5, 20 pages
Edition : AGIR, Lausanne, 2013
Gratuit

Diffusion :
Agence d'information
agricole romande (AGIR)
Av. des Jordils 3, 1006 Lausanne
021 613 11 31
info@agirinfo.com
www.agirinfo.com

La courge

Cette brochure décrit les diverses facettes de la courge et de sa nombreuse fratrie de potirons, potimarrons et autres cucurbitacées. Au sommaire : origine, espèces, production et recettes fournies par les membres de l'Association romande des paysannes professionnelles (ARPP)

Brochure A5, 16 pages
Edition : AGIR, Lausanne, 2014
Gratuit

Diffusion :
Agence d'information
agricole romande (AGIR)
Av. des Jordils 3, 1006 Lausanne
021 613 11 31
info@agirinfo.com
www.agirinfo.com

La fraise

Cette brochure fait le point sur la fraise (origine, variétés, production). Des données historiques, techniques, gastronomiques, diététiques sont présentée, ainsi que de nombreuses recettes de l'Association romande des paysannes professionnelles (ARPP).

Brochure A5, 16 pages
Edition : AGIR, Lausanne, 2011
Gratuit

Diffusion :
Agence d'information
agricole romande (AGIR)
Av. des Jordils 3, 1006 Lausanne
021 613 11 31
info@agirinfo.com
www.agirinfo.com

La pomme – une excursion durant l'année

Film retraçant le chemin parcouru par la pomme, de l'arbre à l'étal du commerçant. Destiné aux élèves du degré secondaire (dès la 5e). DVD gratuit pour les écoles

DVD 11 minutes
FR. 10.–

Diffusion :
Fruit-Union Suisse
Baarerstr. 88, 6300 Zug
041 728 68 68
sov@swissfruit.ch
www.swissfruit.ch

Le jus de pomme – de l'arbre dans le verre

Film montrant les étapes de la fabrication du jus de pomme suisse, de la récolte à la mise sur le marché en passant par le pressurage, l'embouteillage et la livraison au commerce de détail

DVD 8 minutes
FR. 10.–

Diffusion :
Fruit-Union Suisse
Baarerstr. 88, 6300 Zug
041 728 68 68
sov@swissfruit.ch
www.swissfruit.ch

Destiné aux élèves dès la 5e année.
DVD gratuit pour les écoles

Le jus de pomme fait merveille

Brochure A5, 16 pages
Fr. 1.50

Diffusion :
Fruit-Union Suisse
Baarerstr. 88, 6300 Zug
041 728 68 68
sov@swissfruit.ch
www.swissfruit.ch

Produits divers, diététique, histoire, généralités, matières premières, fabrication et autres infos. 16 pages. Matériel pédagogique. Destiné aux élèves dès la 4e année. Gratuit pour les écoles

Les baies suisses

La meilleure façon de se gorger de précieuses vitamines et de sels minéraux. Infos et recettes

Brochure A5, 8 pages
Gratuit

Diffusion :
Fruit-Union Suisse
Baarerstr. 88, 6300 Zug
041 728 68 68
sov@swissfruit.ch
www.swissfruit.ch

FRUITS

Les cerises suisses

Un amour de fruit plein de force et d'énergie. Infos et recettes

Brochure A6/5, 12 pages
Gratuit

Diffusion :
Fruit-Union Suisse
Baarerstr. 88, 6300 Zug
041 728 68 68
sov@swissfruit.ch
www.swissfruit.ch

Les poires suisses

Sucrées, juteuses, succulentes. Infos et recettes

Brochure A6/5, 8 pages
Gratuit

Diffusion :
Fruit-Union Suisse
Baarerstr. 88, 6300 Zug
041 728 68 68
sov@swissfruit.ch
www.swissfruit.ch

Les pommes suisses

Croquantes, juteuses, attirantes. Infos et recettes

Brochure A6/5, 8 pages
Gratuit

Diffusion :
Fruit-Union Suisse
Baarerstr. 88, 6300 Zug
041 728 68 68
sov@swissfruit.ch
www.swissfruit.ch

Les pommes suisses – Une tentation fruitée

Cette mini-brochure livre les particularités de ce fruit aux mille vertus, raconte son histoire et sa culture, présente la meilleure façon de le conserver. Sans oublier les nombreuses manières de l'apprêter grâce aux recettes fournies par les paysannes suisses !

Mini-brochure A7, 52 pages
Edition : AGIR, Lausanne, 2014
Gratuit

Diffusion :
Agence d'information
agricole romande (AGIR)
Av. des Jordils 3, 1006 Lausanne
021 613 11 31
info@agirinfo.com
www.agirinfo.com

Les pruneaux suisses

Pruneaux, reines-claudes, mirabelles. Des fruits bleus, rouges, verts, jaunes gorges d'énergie. Infos et recettes

Brochure A6/5, 12 pages
Gratuit

Diffusion :
Fruit-Union Suisse
Baarerstr. 88, 6300 Zug
041 728 68 68
sov@swissfruit.ch
www.swissfruit.ch

Pommyversum

Ce dossier pédagogique, réalisé par Fruit-Union Suisse, propose à l'enseignant 22 activités à réaliser avec sa classe pour mieux connaître les fruits, principalement la pomme, dans le but d'en favoriser la consommation.
Contenu: un fascicule contenant des idées d'activités, un CD-Rom comprenant des fiches pour les élèves, des informations complémentaires pour l'enseignant, un choix de lectures et de chansons, des recettes et des adresses

Brochure/CD-Rom/Jeu
2002
Edition : Fruit-Union Suisse
Adaptation : AGIR
Gratuit

Diffusion :
Agence d'information
agricole romande (AGIR)
Av. des Jordils 3, 1006 Lausanne
021 613 11 31
info@agirinfo.com
www.agirinfo.com

Pommyversum / Fruttiversum

Suggestions originales pour les cours de classes primaires sur le thème des fruits suisses. Avec des jeux et des CD-ROM. Seulement pour les maîtres!

Atelier avec des documents additionnels
Auteur: LID
2002
Gratuit

Diffusion :
Fruit-Union Suisse
Baarerstr. 88, 6300 Zug
041 728 68 68
sov@swissfruit.ch
www.swissfruit.ch

Vignobles en Suisse

Cette brochure en couleurs décrit tout ce qu'il faut savoir sur les vignobles suisses. De présentation agréable et richement illustrée, elle donne des indications utiles sur le travail qui mène de la vigne à la bouteille. Les principaux cépages suisses sont brièvement décrits.

Brochure A5, 16 pages
Edition : AGIR, Lausanne, 2010
Gratuit

Diffusion :
Agence d'information
agricole romande (AGIR)
Av. des Jordils 3, 1006 Lausanne
021 613 11 31
info@agirinfo.com
www.agirinfo.com

LAIT

1 paquet d'idée pour bien déjeuner (142102F)

Dans notre « paquet d'idées pour bien déjeuner », vous trouverez des renseignements concernant le petit-déjeuner ainsi que 10 délicieuses recettes thématiques, assorties chacune d'une carte d'invitation pour un petit-déjeuner entre amis en rapport avec le thème.

Broschure A6, 38 pages
Auteurs : Producteurs Suisses de Lait PSL
Gratuit

Diffusion :
Producteurs Suisses de Lait PSL
Swissmilk
Weststrasse 10, 3000 Berne 6
Tél. 031 359 57 28
commande@swissmilk.ch
www.swissmilk.ch/ecole

Affiche « La digestion chez l'humain et la vache » (130441F)

L'humain et la vache digèrent de manière complètement différente leur nourriture. L'affiche « La digestion chez l'humain et la vache: comment ça marche? » montre les différences. On trouve au verso deux fiches de travail pour chaque degré scolaire.

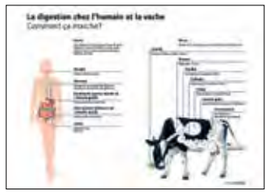

Affiche A1
Auteurs : Producteurs Suisses de Lait PSL
Gratuit

Diffusion :
Producteurs Suisses de Lait PSL
Swissmilk
Weststrasse 10, 3000 Berne 6
Tél. 031 359 57 28
commande@swissmilk.ch
www.swissmilk.ch/ecole

Affiche « La ferme » (130444F)

Avec l'affiche sur le thème de la ferme, il vous sera facile d'aborder les thèmes de l'économie laitière, de l'alimentation saine et de l'agriculture en général. Au recto, diverses scènes de vie à la ferme sont représentées, tandis qu'au verso figurent cinq fiches de travail et un commentaire pour l'enseignant.

Affiche A1
Auteurs : Producteurs Suisses de Lait PSL
Gratuit

Diffusion :
Producteurs Suisses de Lait PSL
Swissmilk
Weststrasse 10, 3000 Berne 6
Tél. 031 359 57 28
commande@swissmilk.ch
www.swissmilk.ch/ecole

Affiche « Prairies et pâturages »

Créée par AGIR et dessinée par Monique Félix, cette affiche initie les enfants à la production agricole suisse de manière ludique. Thème : les produits laitiers

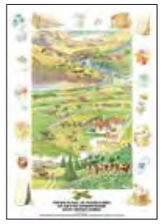

Affiche 47 x 68 cm
Edition : AGIR, Lausanne
Gratuit

Diffusion :
Agence d'information
agricole romande (AGIR)
Av. des Jordils 3, 1006 Lausanne
021 613 11 31
info@agirinfo.com
www.agirinfo.com

À la fermeuuuuh – La vie de Lovely (130429F)

15 histoires à lire avec les enfants. Idéal pour l'introduction aux thèmes de « la vache », « la ferme », « le fromage », « le lait ». Illustrations en couleurs

Livre 81 pages
Auteurs : Producteurs Suisses de Lait PSL
Fr. 19.–

Diffusion :
Producteurs Suisses de Lait PSL
Swissmilk
Weststrasse 10, 3000 Berne 6
Tél. 031 359 57 28
commande@swissmilk.ch
www.swissmilk.ch/ecole

Atelier sur la nutrition (145033F)

Avec informations sur la nutrition, la pyramide alimentaire, fiches de travail, partie didactique et CD-ROM

Magazine A4, 52 pages
Auteurs : Producteurs Suisses de Lait PSL
Fr. 25.–

Diffusion :
Producteurs Suisses de Lait PSL
Swissmilk
Weststrasse 10, 3000 Berne 6
Tél. 031 359 57 28
commande@swissmilk.ch
www.swissmilk.ch/ecole

À l'école enfantine et à l'école primaire: les plaisirs de la récré (131172F)

Pour que les enfants et les adolescents se sentent bien et soient performants, il est important qu'ils bénéficient d'une alimentation équilibrée. Brochure à l'intention des enseignants, des éducateurs et des parents. Avec plan à copier pour des récrés alliant plaisir et santé!

Brochure A5
Auteurs : Producteurs Suisses de Lait PSL
Gratuit

Diffusion :
Producteurs Suisses de Lait PSL
Swissmilk
Weststrasse 10, 3000 Berne 6
Tél. 031 359 57 28
commande@swissmilk.ch
www.swissmilk.ch/ecole

Boîte à casse-croûte (131164)

Boîte pour les casse-croûte, avec cloison amovible. Lavable

Divers 17,5 x 13 x 7 cm
Fr. 6.–
(à partir de 15 expl.: Fr. 4.–)

Diffusion :
Producteurs Suisses de Lait PSL
Swissmilk
Weststrasse 10, 3000 Berne 6
Tél. 031 359 57 28
commande@swissmilk.ch
www.swissmilk.ch/ecole

Bons plans « souper » (142108F)

Série de cartes avec 12 recettes rapides pour le soir et des conseils pratiques nutrition.

Broschure A6, 12 recettes
Auteurs : Producteurs Suisses de Lait PSL
Gratuit

Diffusion :
Producteurs Suisses de Lait PSL
Swissmilk
Weststrasse 10, 3000 Berne 6
Tél. 031 359 57 28
commande@swissmilk.ch
www.swissmilk.ch/ecole

Calendrier culinaire « Yogourt, séré & Cie. » (146227F)

Calendrier avec 12 illustrations de mets et recettes correspondantes. Réutilisable d'année en année.

Calendrier 40 x 60 cm
Auteurs : Producteurs Suisses de Lait PSL
Fr. 9.–

Diffusion :
Producteurs Suisses de Lait PSL
Swissmilk
Weststrasse 10, 3000 Berne 6
Tél. 031 359 57 28
commande@swissmilk.ch
www.swissmilk.ch/ecole

Cartes de bons points avec gommette (131281F)

Les enfants doivent pouvoir donner libre cours à leur créativité, mais ils ont aussi besoin de règles et de buts concrets et mesurables. Avec des récompenses, on peut les inciter à se tenir à ce qui a été convenu et à persévérer pour atteindre les objectifs fixés. Un lot de 25 cartes de bons points avec gommettes à coller.

Brochure A5, 28 pages
Auteurs : Producteurs Suisses de Lait PSL
Fr. 3.–

Diffusion :
Producteurs Suisses de Lait PSL
Swissmilk
Weststrasse 10, 3000 Berne 6
Tél. 031 359 57 28
commande@swissmilk.ch
www.swissmilk.ch/ecole

Couverture de cahier « Lovely » (131286)

Divers A5
Auteurs : Producteurs Suisses de Lait PSL
Gratuit

Diffusion :
Producteurs Suisses de Lait PSL
Swissmilk
Weststrasse 10, 3000 Berne 6
Tél. 031 359 57 28
commande@swissmilk.ch
www.swissmilk.ch/ecole

Couverture de cahier « Lovely » A4 (131265)

Divers A4
Auteurs : Producteurs Suisses de Lait PSL
Gratuit

Diffusion :
Producteurs Suisses de Lait PSL
Swissmilk
Weststrasse 10, 3000 Berne 6
Tél. 031 359 57 28
commande@swissmilk.ch
www.swissmilk.ch/ecole

Duo pour les dix heures (131274)

Comprenant une sacoche et une boîte pour le casse-croûte

Divers
Fr. 10.–

Diffusion :
Producteurs Suisses de Lait PSL
Swissmilk
Weststrasse 10, 3000 Berne 6
Tél. 031 359 57 28
commande@swissmilk.ch
www.swissmilk.ch/ecole

En visite chez les producteurs de lait

Poster didactique destiné principalement à l'enseignement des classes primaires mais aussi aux familles. Ce document décrit, de façon à la fois ludique et précise le travail des producteurs de lait. Il comprend, au recto, un grand dessin illustrant avec humour la filière laitière et, au verso, des informations, jeux et exercices. Fiches de travail et solutions téléchargeables.

Poster didactique plié A4
Edition : AGIR, Lausanne, 2015
Gratuit

Diffusion :
Agence d'information
agricole romande (AGIR)
Av. des Jordils 3, 1006 Lausanne
021 613 11 31
info@agirinfo.com
www.agirinfo.com

Fiches de travail

Fiches de travail pour tous les degrés scolaires

Fiches de travail A4
Auteurs : Producteurs Suisses de Lait PSL
téléchargeable

Diffusion :
Producteurs Suisses de Lait PSL
Swissmilk
Weststrasse 10, 3000 Berne 6
Tél. 031 359 57 28
commande@swissmilk.ch
www.swissmilk.ch/ecole

food4teens (142095F)

Que pensent les jeunes de l'alimentation ? Reportage, infos et recettes

Brochure
Auteurs : Producteurs Suisses de Lait PSL
Gratuit

Diffusion :
Producteurs Suisses de Lait PSL
Swissmilk
Weststrasse 10, 3000 Berne 6
Tél. 031 359 57 28
commande@swissmilk.ch
www.swissmilk.ch/ecole

Jeu élastique (131283)

Élastique de cinq mètres de long et nombreuses suggestions de jeux de sauts.

Divers 5 m
Auteurs : Producteurs Suisses de Lait PSL
Fr. 3.50

Diffusion :
Producteurs Suisses de Lait PSL
Swissmilk
Weststrasse 10, 3000 Berne 6
Tél. 031 359 57 28
commande@swissmilk.ch
www.swissmilk.ch/ecole

Jeu interactif « Food Check »

Food Check est un jeu interactif destiné aux adolescents. Il peut servir à introduire une série de leçons sur l'alimentation et les denrées de saison. Grâce à ce jeu, les élèves analysent leurs habitudes alimentaires sur la base de la pyramide alimentaire. À chaque étape, ils reçoivent des commentaires personnalisés. Lors d'une leçon d'économie familiale, les élèves peuvent ensuite approfondir les résultats et en discuter tous ensemble.

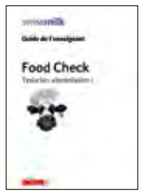

Divers jeu électronique
Auteurs : Producteurs Suisses de Lait PSL
Gratuit

Diffusion :
Producteurs Suisses de Lait PSL
Swissmilk
Weststrasse 10, 3000 Berne 6
Tél. 031 359 57 28
commande@swissmilk.ch
www.swissmilk.ch/ecole

Jeu interactif « Suisse Quiz »

Suisse Quiz est un jeu interactif destiné aux classes du primaire 2. Les élèves voyagent à travers la Suisse et répondent à des questions sur des sujets variés.

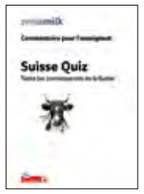

Divers jeu électronique
Auteurs : Producteurs Suisses de Lait PSL
Gratuit

Diffusion :
Producteurs Suisses de Lait PSL
Swissmilk
Weststrasse 10, 3000 Berne 6
Tél. 031 359 57 28
commande@swissmilk.ch
www.swissmilk.ch/ecole

Jeu « Les 3 gagnants » (142107F)

Le jeu éducatif sur le thème du lait avec plateau de jeu, cartes à jouer et brochure de recettes et d'information. Dès 8 ans.

Jeu A4, 48 pages
Auteurs : Producteurs Suisses de Lait PSL
Gratuit

Diffusion :
Producteurs Suisses de Lait PSL
Swissmilk
Weststrasse 10, 3000 Berne 6
Tél. 031 359 57 28
commande@swissmilk.ch
www.swissmilk.ch/ecole

Journée du lait à la pause

Vous trouverez plus d'informations sur www.swissmilk.ch/laitalapause

Divers
Gratuit

Diffusion :
Producteurs Suisses de Lait PSL
Swissmilk
Weststrasse 10, 3000 Berne 6
Tél. 031 359 57 28
commande@swissmilk.ch
www.swissmilk.ch/ecole

La fée du petit-déjeuner (142106F)

Un conte et 10 recettes

Brochure A4, 28 pages
Gratuit

Diffusion :
Producteurs Suisses de Lait PSL
Swissmilk
Weststrasse 10, 3000 Berne 6
Tél. 031 359 57 28
commande@swissmilk.ch
www.swissmilk.ch/ecole

Le lait dans les écoles

Exposé sur le lait et une alimentation saine pour le niveau primaire II. Inscriptions et informations: www.swissmilk.ch/ecole

Exposé nutritionnel
2 leçons
Edition : Producteurs Suisses de Lait PSL
Gratuit

Diffusion :
Producteurs Suisses de Lait PSL
Swissmilk
Weststrasse 10, 3000 Berne 6
Tél. 031 359 57 28
commande@swissmilk.ch
www.swissmilk.ch/ecole

LE MENU Magazine culinaire

Au fil de 10 numéros par an, vous recevez environ 400 idées de plats équilibrés pour tous les jours. Recettes inratables avec des produits suisses de saison.

Divers A4
Auteurs : Producteurs Suisses de Lait PSL
Fr. 68.– pour un an, soit 10 numéros

Diffusion :
Producteurs Suisses de Lait PSL
LE MENU
Weststrasse 10
3000 Berne 6

Tél. 031 359 57 70
(du lundi au vendredi, de 7h30 à 12h00 et de 13h30 à 17h00)

questions@lemenu.ch
www.lemenu.ch

Lulu au pays du lait

Ateliers ludiques sur le lait et l'alimentation saine pour l'école enfantine. Inscriptions et informations: www.swissmilk.ch/ecole

Exposé nutritionnel 2 leçons
Auteurs : Producteurs Suisses de Lait PSL
Gratuit

Diffusion :
Producteurs Suisses de Lait PSL
Swissmilk
Weststrasse 10, 3000 Berne 6
Tél. 031 359 57 28
commande@swissmilk.ch
www.swissmilk.ch/ecole

Lulu va à l'école

Propositions d'ateliers ludiques sur le lait et l'alimentation pour le niveau primaire I. Inscriptions et informations: www.swissmilk.ch/ecole

Exposée nutritionnel 2 leçons
Auteurs : Producteurs Suisses de Lait PSL
Gratuit

Diffusion :
Producteurs Suisses de Lait PSL
Swissmilk
Weststrasse 10, 3000 Berne 6
Tél. 031 359 57 28
commande@swissmilk.ch
www.swissmilk.ch/ecole

Mon petit livre du lait (131270F)

Cahier de l'élève, degrés pré-scolaire et primaire: 20 pages d'informations et d'exercices, 1 jeu de l'échelle, 2 planches d'autocollants et 1 mini-lexique détachable

Cahier de l'élève 17 x 29,4 cm, 20 pages
Auteurs: G. Spring, M. Furer, Producteurs Suisses de Lait PSL
2008
Fr. 2.–

Diffusion :
Producteurs Suisses de Lait PSL
Swissmilk
Weststrasse 10, 3000 Berne 6
Tél. 031 359 57 28
commande@swissmilk.ch
www.swissmilk.ch/ecole

Mon petit livre du lait – Matériel didactique (131269F)

Idées pour l'enseignement pré-scolaire et primaire. Commentaires, CD-ROM (avec fiches de travail additionnelles, affiches et spots publicitaires Lovely) et 4 posters format A1

Dossier pédagogique
A4, 69 pages
Auteurs: G. Spring, M. Furer, Producteurs Suisses de Lait PSL
2008
Fr. 10.–

Diffusion :
Producteurs Suisses de Lait PSL
Swissmilk
Weststrasse 10, 3000 Berne 6
Tél. 031 359 57 28
commande@swissmilk.ch
www.swissmilk.ch/ecole

Milch-lait-latte (165013F)

Contient 45 fiches de travail à photocopier, un commentaire, quatre posters de format A1 et un CD-ROM avec de la publicité pour le lait (spots TV, annonces et affiches).

Dossier pédagogique
Auteurs: G. Spring, M. Furer, Producteurs Suisses de Lait PSL
Fr. 28.–

Diffusion :
Producteurs Suisses de Lait PSL
Swissmilk
Weststrasse 10, 3000 Berne 6
Tél. 031 359 57 28
commande@swissmilk.ch
www.swissmilk.ch/ecole

Newsletter pour les enseignants

Abonnement gratuit pour recevoir tous les deux mois des informations sur les offres et des fiches de travail sur le thème du lait

www.swissmilk.ch/ecole

Divers
Auteurs : Producteurs Suisses de Lait PSL
Gratuit

Diffusion :
Producteurs Suisses de Lait PSL
Swissmilk
Weststrasse 10, 3000 Berne 6
Tél. 031 359 57 28
commande@swissmilk.ch
www.swissmilk.ch/ecole

Petit-déj et dix-heures (131279F)

Atelier sur le petit-déjeuner structuré en cinq postes

Brochure 12 pages
2009
Gratuit

Diffusion :
Producteurs Suisses de Lait PSL
Swissmilk
Weststrasse 10, 3000 Berne 6
Tél. 031 359 57 28
commande@swissmilk.ch
www.swissmilk.ch/ecole

Poster sur la production laitière et les races bovines en Suisse

Combien de vaches laitières en Suisse? Quelle est leur production moyenne? Quelles quantités de yogourts, séré, beurre, crème et fromage peut-on fabriquer avec 25 l de lait? Les réponses à ces questions et à bien d'autres sont données par le côté face du poster. Le côté pile présente les différentes races bovines élevées en Suisse.

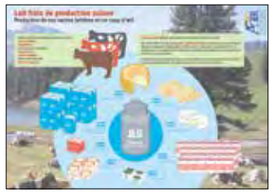

Dépliant/poster A3, recto-verso
Edition : AGIR, Lausanne, 2009
téléchargeable

Diffusion :
Agence d'information agricole romande (AGIR)
Av. des Jordils 3, 1006 Lausanne
021 613 11 31
info@agirinfo.com
www.agirinfo.com

Promouvoir le lait à la pause (131251F)

Un guide pratique qui vous aide à organiser un bar à lait à l'école, avec idées, checklists et adresses

Brochure A4, 20 pages
Gratuit

Diffusion :
Producteurs Suisses de Lait PSL
Swissmilk
Weststrasse 10, 3000 Berne 6
Tél. 031 359 57 28
commande@swissmilk.ch
www.swissmilk.ch/ecole

P'tits déj et récrés. Les idées géniales de Lovely (131250F)

Dix idées de casse-croûte avec des informations nutritionnelles utiles. Simples, pratiques et adaptées aux enfants

Brochure Pixie, 32 pages
Gratuit

Diffusion :
Producteurs Suisses de Lait PSL
Swissmilk
Weststrasse 10, 3000 Berne 6
Tél. 031 359 57 28
commande@swissmilk.ch
www.swissmilk.ch/ecole

Qu'est-ce qu'on mange à la récré? (131108F)

Cette brochure contient des conseils et des recettes pour des en-cas sains et variés à la récré.

Brochure
Auteurs : Producteurs Suisses de Lait PSL
Gratuit

Diffusion :
Producteurs Suisses de Lait PSL
Swissmilk
Weststrasse 10, 3000 Berne 6
Tél. 031 359 57 28
commande@swissmilk.ch
www.swissmilk.ch/ecole

Recettes

La plus grande banque de recettes imagées de Suisse, avec plus de 5000 recettes pour toutes les occasions, sur

www.swissmilk.ch/recettes

Divers (Internet)
Auteurs : Producteurs Suisses de Lait PSL
Gratuit

Diffusion :
Producteurs Suisses de Lait PSL
Swissmilk
Weststrasse 10, 3000 Berne 6
Tél. 031 359 57 28
commande@swissmilk.ch
www.swissmilk.ch/ecole

Recettes pas à pas: CH – Les grands classiques (146307F)

23 recettes illustrées étape par étape

Brochure A4,52 pages
Auteurs : Producteurs Suisses de Lait PSL
Fr. –.20 par exemplaire
(payant dès le 4e exemplaire)

Diffusion :
Producteurs Suisses de Lait PSL
Swissmilk
Weststrasse 10, 3000 Berne 6
Tél. 031 359 57 28
commande@swissmilk.ch
www.swissmilk.ch/ecole

Recettes pas à pas : Modes de préparation de base (146218F)

12 recettes illustrées étape par étape

Brochure A4, 30 pages
Auteurs : Producteurs Suisses de Lait PSL
Fr. –.20 par exemplaire
(payant dès le 4e exemplaire)

Diffusion :
Producteurs Suisses de Lait PSL
Swissmilk
Weststrasse 10, 3000 Berne 6
Tél. 031 359 57 28
commande@swissmilk.ch
www.swissmilk.ch/ecole

Recettes pas à pas: Pâtisserie (146226F)

21 recettes illustrées étape par étape

Brochure A4, 22 pages
Auteurs : Producteurs Suisses de Lait PSL
Fr. –.20 par exemplaire
(payant dès le 4e exemplaire)

Diffusion :
Producteurs Suisses de Lait PSL
Swissmilk
Weststrasse 10, 3000 Berne 6
Tél. 031 359 57 28
commande@swissmilk.ch
www.swissmilk.ch/ecole

Recettes pas à pas : Tout four tout malin (146311F)

12 recettes illustrées étape par étape

Brochure A4, 28 pages
Auteurs : Producteurs Suisses de Lait PSL
Fr. –.20 par exemplaire
(payant dès le 2e exemplaire)

Diffusion :
Producteurs Suisses de Lait PSL
Swissmilk
Weststrasse 10, 3000 Berne 6
Tél. 031 359 57 28
commande@swissmilk.ch
www.swissmilk.ch/ecole

Recueil de fiches de travail « Alimentation, préparations de base et pâtisserie » (145035F)

Grâce aux fiches de travail sur les préparations de base et les différents types de pâtes, les écoliers se familiarisent avec les fondamentaux culinaires. Quelques exercices complémentaires permettent d'approfondir ou de consolider les connaissances théoriques.
Ces fiches de travail sont destinées à l'école secondaire et aux cours d'économie familiales. Elles ne demandent que peu ou pas de préparation et sont prêtes à être utilisées telles quelles en classe.

Divers A4, 48 pages
Auteurs : Producteurs Suisses de Lait PSL
Fr. 5.–

Diffusion :
Producteurs Suisses de Lait PSL
Swissmilk
Weststrasse 10, 3000 Berne 6
Tél. 031 359 57 28
commande@swissmilk.ch
www.swissmilk.ch/ecole

Recueil de fiches de travail « Le chemin du lait » (130442F)

Le lait parcourt un long chemin pour arriver jusqu'à notre estomac. Voici une série de fiches de travail qui présente le lait et la vache sous tous leurs angles. Vous pouvez suivre le chemin du lait une fiche après l'autre, emprunter un raccourci ou ne travailler que certaines fiches. Les fiches de travail abordent le chemin du lait par des activités variées. Elles renferment une foule d'idées pour rendre les leçons passionnantes. Ces fiches sont destinées à toutes les classes de l'école enfantine et primaire. Elles sont prêtes à être utilisées en classe directement, sans préparation.

Divers A4, 48 pages
Auteurs : Producteurs Suisses de Lait PSL
Fr. 5.–

Diffusion :
Producteurs Suisses de Lait PSL
Swissmilk
Weststrasse 10, 3000 Berne 6
Tél. 031 359 57 28
commande@swissmilk.ch
www.swissmilk.ch/ecole

Sacoche (131252)

Sacoche fabriquée en matériel imperméable robuste, facile à nettoyer et avec bandoulière réglable

Divers 20 x 20 x 10 cm
Fr. 6.–

Diffusion :
Producteurs Suisses de Lait PSL
Swissmilk
Weststrasse 10, 3000 Berne 6
Tél. 031 359 57 28
commande@swissmilk.ch
www.swissmilk.ch/ecole

Série de leçons sur le petit-déjeuner et les dix-heures (131273F)

Ce cours, qui a pour thème le petit-déjeuner et les dix-heures, s'adresse au degré supérieur. En complément, les élèves reçoivent des recettes à essayer.

Dépliant
Auteur : Producteurs Suisses de Lait PSL
Gratuit

Diffusion :
Producteurs Suisses de Lait PSL
Swissmilk
Weststrasse 10, 3000 Berne 6
Tél. 031 359 57 28
commande@swissmilk.ch
www.swissmilk.ch/ecole

Champignons suisses

Au fil des pages, cette mini-brochure égrène les chapitres consacrés tour à tour à la production, à la récolte et à la présentation des principaux champignons cultivés dans notre pays. A la clé, recettes, infos et conseils

Mini-brochure A7, 36 pages
Edition : AGIR, Lausanne, 2012
Gratuit

Diffusion :
Agence d'information agricole romande (AGIR)
Av. des Jordils 3, 1006 Lausanne
021 613 11 31
info@agirinfo.com
www.agirinfo.com

Dépliant « légumes de saison »

Poster sous forme de dépliant présentant les différentes variétés de légumes

Dépliant A4
Fr. –.50

Diffusion :
Union maraîchère suisse
Belpstrasse 26, Case postale
3007 Berne
031 385 36 20
info@vsgp-ums.ch
www.gemuese.ch

En visite chez les maraîchers

Poster didactique destiné principalement à l'enseignement des classes primaires mais aussi aux familles. Ce document décrit, de façon à la fois ludique et précise, le travail des maraîchers. Il comprend, au recto, un grand dessin illustrant avec humour le thème choisi et, au verso, des informations, jeux et exercices. Fiches de travail et solutions téléchargeables.

Poster didactique plié A4
Edition : AGIR, Lausanne, 2012
Gratuit

Diffusion :
Agence d'information agricole romande (AGIR)
Av. des Jordils 3, 1006 Lausanne
021 613 11 31
info@agirinfo.com
www.agirinfo.com

Broschure « Suisse Garantie »

En un clin d'oeil: SUISSE GARANTIE, l'indication de provenance des produits agricoles suisses.

Brochure A6
Gratuit

Diffusion :
Union maraîchère suisse
Belpstrasse 26, Case postale
3001 Berne
031 385 36 20
info@vsgp-ums.ch
www.gemuese.ch

LÉGUMES

Calendrier de saison

Consommer des légumes de saison, c'est bien. Savoir quand ils poussent, c'est encore mieux! Dans le but de combler les lacunes de moult consommateurs en la matière, ce calendrier de poche présente de manière claire et ludique les périodes de récolte de nos légumes cultivés. Un calendrier des fruits de saison se trouve au verso.

Mini-dépliant
Gratuit

Diffusion :
Union maraîchère suisse
Belpstrasse 26, Case postale
3007 Berne
031 385 36 20
info@vsgp-ums.ch
www.gemuese.ch

Le marché suisse des légumes

On nous en recommande cinq portions par jour… Il vaut donc la peine de s'intéresser de près à nos légumes indigènes ! Une foule d'informations, clairement présentées et richement illustrées, sont tour à tour passées sous la loupe : exploitations maraîchères, surfaces cultivées, méthodes de production, canaux de distribution, consommation, importations, fédérations et organisations de la branche maraîchère, statistiques diverses.

Dépliant/poster A3, recto-verso
Edition : LID et AGIR, 2014
Gratuit

Diffusion :
Agence d'information
agricole romande (AGIR)
Av. des Jordils 3, 1006 Lausanne
021 613 11 31
info@agirinfo.com
www.agirinfo.com

Légumes de garde

La carotte, le céleri, la betterave, l'oignon, le chou... qu'ont-ils en commun, ces légumes familiers ? Tous sont des légumes de garde. A l'heure du développement durable, les bons légumes de chez nous, produits dans le respect de l'environnement, méritent de retrouver sur nos tables la place centrale qui fut la leur.

Brochure A5, 16 pages
Edition : AGIR, Lausanne, 2012
Téléchargeable

Diffusion :
Agence d'information
agricole romande (AGIR)
Av. des Jordils 3, 1006 Lausanne
021 613 11 31
info@agirinfo.com
www.agirinfo.com

Les herbes aromatiques

Persil, ciboulette, sauge, thym, ail des ours, basilic, etc. Que serait la cuisine sans le riche éventail des herbes aromatiques ? Cette brochure présente les principales plantes condimentaires avec leur description, leurs propriétés, leur histoire et leurs traditions. De délicieuses recettes viennent compléter ces informations.

Brochure A5, 16 pages
Edition : AGIR, Lausanne, 2014
Gratuit

Diffusion :
Agence d'information
agricole romande (AGIR)
Av. des Jordils 3, 1006 Lausanne
021 613 11 31
info@agirinfo.com
www.agirinfo.com

Les salades suisses – Un délice tout au long de l'année

Cette publication illustrée livre une multitude de renseignements sur cet aliment dont les vertus sont connues depuis des millénaires. Elle propose un éclairage sur les variétés cultivées chez nous au gré des saisons. Ce document divulgue aussi des recettes d'un cuisinier, sans oublier les conseils avisés d'un nutritionniste.

Mini-brochure A7, 36 pages
Edition : AGIR, Lausanne, 2013
Gratuit

Diffusion :
Agence d'information
agricole romande (AGIR)
Av. des Jordils 3, 1006 Lausanne
021 613 11 31
info@agirinfo.com
www.agirinfo.com

ŒUFS

L'œuf

L'œuf ou la poule ? Cette attrayante brochure dit l'essentiel sur l'élevage de la poule et la production de l'œuf suisse. Outre sa richesse nutritionnelle, l'œuf offre une multitude de savoureuses possibilités culinaires dont la douzaine d'alléchantes recettes des Paysannes vaudoises proposées dans ce document.

Brochure A5, 16 pages
Edition : AGIR, Lausanne, 2012
Gratuit

Diffusion :
Agence d'information
agricole romande (AGIR)
Av. des Jordils 3, 1006 Lausanne
021 613 11 31
info@agirinfo.com
www.agirinfo.com

L'œuf – un aliment à la valeur nutritionnelle incomparable

Aide-mémoire concernant l'œuf suisse, un aliment à la valeur nutritionnelle incomparable

Feuille d'information A4, 2 pages
Gratuit

Diffusion :
GalloSuisse – Association des producteurs d'œufs suisses
8049 Zurich
043 300 40 50
info@gallosuisse.ch
www.gallosuisse.ch

Unique par nature. L'œuf suisse.

Informations sur la détention, l'alimentation et la santé des poules pondeuses suisses, ainsi que sur les éléments nutritifs de l'œuf.

Brochure A5, 16 pages
Gratuit

Diffusion :
GalloSuisse – Association des producteurs d'œufs suisses
8049 Zurich
043 300 40 50
info@gallosuisse.ch
www.gallosuisse.ch

POMMES DE TERRE

17 variétés en vedette

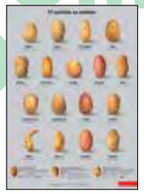

Les variétés actuelles de pommes de terre en un coup d'œil, avec indications du type et des propriétés culinaires

Affiche A2
Fr. 2.–

Diffusion :
swisspatat
CP, CH-3001 Berne
031 385 36 50
info@swisspatat.ch
www.patate.ch

22 façons de tailler les pommes de terre

Les principales façons de tailler les pommes de terre (d'après le manuel de cuisine de «Pauli»).

Affiche A2
Fr. 2.–

Diffusion :
swisspatat
CP, CH-3001 Berne
031 385 36 50
info@swisspatat.ch
www.patate.ch

Affiche : été et hiver

Affiche «recettes d'été et d'hiver» de la campagne publicité 2015.

Affiche A2
Fr. 2.–

Diffusion :
swisspatat
CP, CH-3001 Berne
031 385 36 50
info@swisspatat.ch
www.patate.ch

Affiche : famille

Affiche «recettes pour toute la famille» de la campagne publicité 2015.

Affiche A2
Fr. 2.–

Diffusion :
swisspatat
CP, CH-3001 Berne
031 385 36 50
info@swisspatat.ch
www.patate.ch

Affiche : monde

Affiche «recettes du monde» de la campagne publicité 2015.

Affiche A2
Fr. 2.–

Diffusion :
swisspatat
CP, CH-3001 Berne
031 385 36 50
info@swisspatat.ch
www.patate.ch

Convenience Food

De la pomme de terre aux chips – les quatre étapes de production en un coup d'œil (d'après le manuel de cuisine de «Pauli»)

Affiche A2
Fr. 2.–

Diffusion :
swisspatat
CP, CH-3001 Berne
031 385 36 50
info@swisspatat.ch
www.patate.ch

POMMES DE TERRE

«La pomme de terre. Du champ à l'assiette.» (Aide d'enseignement)

Les matières d'étude ont été élaborées en corrélation avec le manuel de cuisine «Pauli» et elles couvrent parfaitement tous les échelons du plan d'instruction.

Le nouveau DVD convient pour les apprentis de cuisine et pour les cours de l'école professionnelle.

DVD
Fr. 30.–

Diffusion :
swisspatat
CP, CH-3001 Berne
031 385 36 50
info@swisspatat.ch
www.patate.ch

En visite chez les producteurs de pommes de terre

Poster didactique destiné principalement à l'enseignement des classes primaires mais aussi aux familles. Ce document décrit, de façon à la fois ludique et précise, le travail des producteurs de pommes de terre.
Il comprend au recto un grand dessin illustrant avec humour le thème choisi et au verso des informations, jeux et exercices. Fiches de travail et solutions téléchargeables.

Poster didactique plié A4
Edition : AGIR, Lausanne, 2013
Gratuit

Diffusion :
Agence d'information agricole romande (AGIR)
Av. des Jordils 3, 1006 Lausanne
021 613 11 31
info@agirinfo.com
www.agirinfo.com

Et patati et patata !

Cette brochure exclusivement dévolue à notre pomme de terre livre des informations utiles sur le fameux tubercule ainsi qu'une pléiade de recettes des paysannes de tous les cantons suisses.

Brochure A5, 24 pages
Edition : AGIR, Lausanne, 2014
Gratuit

Diffusion :
Agence d'information agricole romande (AGIR)
Av. des Jordils 3, 1006 Lausanne
021 613 11 31
info@agirinfo.com
www.agirinfo.com

La parade des pommes de terre

Dépliant présentant des informations sur les types culinaires et les variétés actuelles de pommes de terre

Bulletin d'information A5
Gratuit

Diffusion :
swisspatat
CP, CH-3001 Berne
031 385 36 50
info@swisspatat.ch
www.patate.ch

La pomme de terre – aime la fraîcheur et l'obscurité

Dans cette brochure vous trouvez des conseils pour acheter des pommes de terre. La brochure convient pour les apprentis de cuisine et pour les cours de l'école professionnelle.

Broschure A5, 11 pages
Gratuit

Diffusion :
swisspatat
CP, CH-3001 Berne
031 385 36 50
info@swisspatat.ch
www.patate.ch

La pomme de terre, cent manières – 2

21 recettes printanières, exotiques et succulentes pour apprêter les pommes de terre. Carte d'identité de la pomme de terre, 1ère partie

Brochure A5, 35 pages
Fr. 2.90

Diffusion :
swisspatat
CP, CH-3001 Berne
031 385 36 50
info@swisspatat.ch
www.patate.ch

La pomme de terre, cent manières – 3

22 recettes croquantes et typiques pour apprêter les pommes de terre. Carte d'identité de la pomme de terre, 2e partie

Brochure A5, 35 pages
Fr. 2.90

Diffusion :
swisspatat
CP, CH-3001 Berne
031 385 36 50
info@swisspatat.ch
www.patate.ch

La pomme de terre…de toute manière !

En Suisse, la consommation annuelle de pomme de terre par habitant dépasse 40kg… La brochure livre des informations intéressantes sur les différentes variétés de ce tubercule, son histoire, sa culture et les différentes façons de l'apprêter avec recettes paysannes à la clé !

Brochure A5, 14 pages
Edition : AGIR, Lausanne, 2013
Gratuit

Diffusion :
Agence d'information agricole romande (AGIR)
Av. des Jordils 3, 1006 Lausanne
021 613 11 31
info@agirinfo.com
www.agirinfo.com

La pomme de terre, quel bonheur !

Toutes les informations importantes sur le génial tubercule sous forme compacte : des trucs utiles pour tous les jours, l'histoire de la pomme de terre en résumé ainsi que quatre délicieuses recettes de saison à base de pommes de terre !

Brochure A5, 15 pages
Gratuit

Diffusion :
swisspatat
CP, CH-3001 Berne
031 385 36 50
info@swisspatat.ch
www.patate.ch

L'histoire de la pomme de terre merveilleuse

DVD comprenant le dessin animé « L'histoire de la pomme de terre merveilleuse » ainsi que le document «La pomme de terre – de l'agriculteur à la cuisine»

DVD
Fr. 14.80

Diffusion :
swisspatat
CP, CH-3001 Berne
031 385 36 50
info@swisspatat.ch
www.patate.ch

L'univers de la pomme de terre

80 recettes traditionnelles ou contemporaines assorties d'informations, créées par Lucas Rosenblatt. Superbe ouvrage avec dessins résultant d'un concours national d'élèves de toute la Suisse

Livre A4, 160 pages
2002
Fr. 39.80

Diffusion :
swisspatat
CP, CH-3001 Berne
031 385 36 50
info@swisspatat.ch
www.patate.ch

Maigrir avec la pomme de terre

Conçu pour celles et ceux qui veulent garder la ligne, ce livre de cuisine écrit par Silvia Bryner propose 47 recettes de saison à base de pommes de terre dans le cadre d'un régime alimentaire équilibré, sain et rassasiant. Avec indications du nombre de calories

Livre A5, 91 pages
Fr. 19.80

Diffusion :
swisspatat
CP, CH-3001 Berne
031 385 36 50
info@swisspatat.ch
www.patate.ch

Recettes 500 calories max.

23 recettes hautes en couleurs à base de pommes de terre, fruits et baies de notre pays. Un vrai régal pour les yeux et le palais, 500 calories max. Intéressantes suggestions à la clé

Brochure A5, 20 pages
Fr. 1.50

Diffusion :
swisspatat
CP, CH-3001 Berne
031 385 36 50
info@swisspatat.ch
www.patate.ch

Schweizer Rösti – Rœstis Suisse – Swiss Röstis

Cet ouvrage en trois langues (français, allemand et anglais) décline notre plat national sous différentes formes : en entrée, en plat principal ou en guise d'accompagnement.
Avec informations sur la pomme de terre suisse

Livre A5, 96 pages
Fr. 19.90

Diffusion :
swisspatat
CP, CH-3001 Berne
031 385 36 50
info@swisspatat.ch
www.patate.ch

Rösti – dorés et croustillants

Petit cahier de recettes présentant 12 déclinaisons de rösti et une rétrospective historique sur l'origine de cette spécialité suisse

Brochure 28 pages
Fr. 2.50

Diffusion :
swisspatat
CP, CH-3001 Berne
031 385 36 50
info@swisspatat.ch
www.patate.ch

Série d'affiches 2002 «anti train-train»

Série des quatre affiches «Maillot de bain», «Bikini», «Cravate» et «Sport» de la campagne de publicité 2003

Affiche A2
Fr. 7.–

Diffusion :
swisspatat
CP, CH-3001 Berne
031 385 36 50
info@swisspatat.ch
www.patate.ch

A propos du bœuf

Une mine d'informations sur la production de viande de bœuf en Suisse. Cette brochure aborde aussi bien la détention des bovins que la traçabilité et l'utilisation de la viande. Attrayante, riche en illustrations, elle propose trois recettes appétissantes qui donnent envie de se mettre sans attendre aux fourneaux.

Brochure A5, 16 pages
Auteurs : Producteurs suisses de bétail bovin PSBB, 2014
Gratuit

Diffusion :
Producteurs Suisses de Bétail Bovin
Laurstrasse 10, 5201 Brougg
056 462 53 60
info@srp-psbb.ch
www.srp-psbb.ch

A propos du cabri

Brochure contenant des informations sur le cabri, animal de rente. Elle aborde la détention, l'élevage et la transformation de cette délicieuse viande. Elle est complétée par un aperçu des valeurs nitritives et des recettes.

Brochure A5, 12 pages
Auteurs : Fédération suisse d'élevage caprin, Proviande 2011
Gratuit

Diffusion :
Fédération suisse d'élevage caprin (FSEC)
Schützenstrasse 10, 3052 Zollikofen,
031 388 61 11
info@szzv.ch
www.schweizer-gitzi.ch

A propos du cheval

Brochure contenant des informations sur le cheval, animal de rente, sa détention et sa viande savoureuse. Elle est complétée par un aperçu des valeurs nutritives et une recette.

Brochure A5, 16 pages
Auteur : Proviande
2010
Gratuit

Diffusion :
Fondation Rurale Interjurassienne
Courtemelon, 2852 Courtételle
032 420 74 20
info@frij.ch
www.viande-chevaline-suisse.ch

A propos de l'agneau

Brochure contenant des informations sur l'agneau, animal de rente. Elle aborde la détention, l'élevage et la transformation de cette délicieuse viande. Elle est complétée par un aperçu des valeurs nutritives et des recettes.

Brochure A5, 16 pages
Auteur : Proviande
2010
Gratuit

Diffusion :
Fédération suisse d'élevage ovin
Industriestrasse 9, 3362 Niederönz
062 956 68 68
schafzuchtverband@caprovis.ch
www.schafzuchtverband.ch

A propos du porc

Une mine d'informations sur la production de viande de porc en Suisse, la traçabilité et l'utilisation de la viande. Trois délicieuses recettes viennent compléter la brochure.

Brochure A5, 16 pages
Auteurs : Suisseporcs, Proviande
2013
Gratuit

Diffusion :
Suisseporcs
Allmend, 6204 Sempach
041 462 65 90
info@suisseporcs.ch
www.suisseporcs.ch

A propos du poulet

Cette brochure passe en revue les principaux aspects de l'aviculture, soit la détention, l'alimentation, la production, la transformation, la qualité et la valeur nutritive de la volaille suisse et de ses produits et livre la meilleure manière de les apprêter. A la clé, de succulentes recettes

Brochure A5, 16 pages
Auteurs : Association suisse des producteurs de volaille, Proviande, 2014
Gratuit

Diffusion :
Association Suisse des Producteurs de Volaille
Flühlenberg 723, 3452 Grünenmatt
034 461 60 75
geschaeftsstelle.sgp@hotmail.ch
www.sgp-aspv.ch

A propos du veau

De la détention des veaux à la production de viande en passant par les différentes étapes de transformation, cette brochure présente les nombreuses facettes de cette viande très prisée. Des recettes complètent la publication.

Brochure A5, 15 pages
Auteur : Proviande
2013
Gratuit

Diffusion :
Fédération suisse des engraisseurs de veaux
Laurstrasse 10, 5201 Brougg
056 462 51 11
info@kaelbermaester.ch
www.kaelbermaesterverband.ch

Cuisine légère – Cuisine facile

Ce livre de cuisine contient 35 recettes faciles à réaliser pour des menus équilibrés de 650 kcal au maximum (également pour diabétiques et personnes souffrant d'intolérances alimentaires). Informations sur l'alimentation saine et les valeurs nutritives

Livre 18,5 x 24,5 cm, 88 pages
Auteurs : Proviande, Rita Fricker
2009
Fr. 18.–

Diffusion :
Proviande, « Viande suisse »
Brunnhofweg 37, 3001 Berne
031 309 41 11
info@proviande.ch
www.viandesuisse.ch

Les valeurs nutritives de la viande

Cette brochure donne des informations sur la viande et ses constituants. Elle est complétée par un tableau des valeurs nutritives de la viande fraîche et de différents produits carnés.

Brochure A5, 12 pages
2014
Gratuit

Diffusion :
Proviande, « Viande suisse »
Brunnhofweg 37, 3001 Berne
031 309 41 11
info@proviande.ch
www.viandesuisse.ch

La viande

Informations utiles sur la viande en général. Ce livre expose de manière simple et accessible les aspects importants de la viande suisse.

Livre 24,5 x 32 cm, 182 pages
Auteur : Proviande 2005
Fr. 49.–

Diffusion :
Proviande, « Viande suisse »
Brunnhofweg 37, 3001 Berne
031 309 41 11
info@proviande.ch
www.viandesuisse.ch

La viande suisse recèle bien des choses

Brochure contenant des informations sur la viande et ses composants avec les fonctions dans le corps humain et les signes possibles de carence.

Brochure A5, 4 pages
Auteurs : Proviande
(à l'aide des personnes de science)
Gratuit

Diffusion :
Proviande, « Viande suisse »
Brunnhofweg 37, 3001 Berne
031 309 41 11
info@proviande.ch
www.viandesuisse.ch

La volaille – du grain de blé au poulet

Film documentaire sur la production, la transformation et la commercialisation des poulets suisses

DVD 17 minutes
2000
Gratuit

Diffusion :
Aviforum
Burgerweg 22, 3052 Zollikofen
031 915 35 35
info@aviforum.ch

L'importance des graisses de viande dans l'alimentation

Brochure contenant des informations sur tous les aspects relatifs aux graisses contenues dans la viande et les produits carnés. Son but est de relancer la discussion sur les graisses dans l'alimentation humaine sur la base des faits scientifiques actuels.

Brochure A5, 16 pages
Auteurs : Proviande
(à l'aide des personnes de science)
Gratuit

Diffusion :
Proviande, « Viande suisse »
Brunnhofweg 37, 3001 Berne
031 309 41 11
info@proviande.ch
www.viandesuisse.ch

Recettes de cabri

Cette brochure richement illustrée contient un grand nombre d'informations utiles sur la chèvre. La viande de cabri et de chèvre est peu grasse, très pauvre en cholestérol et donc particulièrement saine.

Brochure A5, 28 pages
Auteurs : SZZV, Verein Ziegenfreunde, Culinarium Toggenburg
Gratuit

Diffusion :
Fédération suisse d'élevage caprin
Belpstrasse 16, 3000 Berne 14
031 388 61 11
info@caprovis-data.ch
www.szzv.ch

Affiche pyramide alimentaire (146242F)

Affiche pyramide alimentaire

Affiche 48 x 68 cm
Gratuit

Diffusion :
Producteurs Suisses de Lait PSL
Swissmilk
Weststrasse 10, 3000 Berne 6
Tél. 031 359 57 28
commande@swissmilk.ch
www.swissmilk.ch/ecole

Les bonnes soupes des paysannes suisses

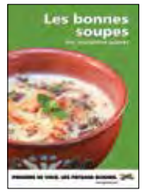

Une soupe «maison» qui mijote à la cuisine réconforte le cœur avant d'égayer les yeux, combler les narines et réjouir le palais. Mais il y a soupe et soupe… Laquelle choisir parmi la palette de spécialités qui constituent la fine fleur de nos terroirs? Avec 28 recettes paysannes de tous les cantons, cette mini-brochure aide à résoudre le dilemme!

Mini-brochure A7, 64 pages
Edition : AGIR, Lausanne, 2014
Gratuit

Diffusion :
Agence d'information
agricole romande (AGIR)
Av. des Jordils 3, 1006 Lausanne
021 613 11 31
info@agirinfo.com
www.agirinfo.com

La cuisine au four des paysannes suisses

Tresses et gâteaux, tartes et biscuits mettent en valeur les bons produits de la ferme, base de savoureux mets cuits au four. Dans ce petit ouvrage, les paysannes de chaque canton dévoilent leurs meilleures recettes traditionnelles.

Mini-brochure A7, 62 pages
Edition : AGIR, Lausanne, 2014
Gratuit

Diffusion :
Agence d'information
agricole romande (AGIR)
Av. des Jordils 3, 1006 Lausanne
021 613 11 31
info@agirinfo.com
www.agirinfo.com

La cuisine d'été des paysannes suisses

Pour les beaux jours, cette brochure présente 12 recettes des paysannes suisses à base de produits frais du pays, chacune étant enrichie d'un commentaire. Dans ce petit ouvrage, les paysannes de chaque canton dévoilent leurs meilleures recettes traditionnelles.

Mini-brochure A7, 58 pages
Edition : AGIR, Lausanne, 2014
Gratuit

Diffusion :
Agence d'information
agricole romande (AGIR)
Av. des Jordils 3, 1006 Lausanne
021 613 11 31
info@agirinfo.com
www.agirinfo.com

La cuisine d'hiver des paysannes suisses

Pour faire face aux froides journées, cette brochure présente 12 recettes des paysannes suisses. Dans ce petit ouvrage, les paysannes de chaque canton dé-voilent leurs meilleures recettes traditionnelles.

Mini-brochure A7, 58 pages
Edition : AGIR, Lausanne, 2015
Gratuit

Diffusion :
Agence d'information
agricole romande (AGIR)
Av. des Jordils 3, 1006 Lausanne
021 613 11 31
info@agirinfo.com
www.agirinfo.com

Le miel suisse – Tout un monde dans un bocal

Dans cette mini-brochure, on découvre les multiples bienfaits et spécificités du miel, ainsi que ses différents types, comme le miel de forêt (les deux-tiers de la production) ou de fleurs mais aussi de châtaignier, d'acacia, de tilleul, ou encore de montagne… Des recettes, sucrées et salées complètent ce panorama du miel suisse.

Mini-brochure A7, 28 pages
Edition : AGIR, Lausanne, 2015
Gratuit

Diffusion :
Agence d'information
agricole romande (AGIR)
Av. des Jordils 3, 1006 Lausanne
021 613 11 31
info@agirinfo.com
www.agirinfo.com

Manger futé

Cette mini-brochure propose une multitude d'informations sur le gaspillage alimentaire et comment l'éviter. Différentes astuces, des conseils avisés ainsi que des recettes créatives proposées par les paysannes suisses pour valoriser et transformer les restes de plats cuisinés complètent ce sujet d'actualité.

Mini-brochure A7, 40 pages
Edition : AGIR, Lausanne, 2015
Gratuit

Diffusion :
Agence d'information
agricole romande (AGIR)
Av. des Jordils 3, 1006 Lausanne
021 613 11 31
info@agirinfo.com
www.agirinfo.com

Nutrition et digestion (informations spécialisées) (145050F)

Informations spécialisées destinées aux élèves – nutrition et digestion

Brochure A4, 42 pages
Auteurs : Producteurs Suisses de Lait PSL
Fr. –.20 par exemplaire
(payant dès le 4e exemplaire)

Diffusion :
Producteurs Suisses de Lait PSL
Swissmilk
Weststrasse 10, 3000 Berne 6
Tél. 031 359 57 28
commande@swissmilk.ch
www.swissmilk.ch/ecole

Pick up n° 1 – Le marché des produits alimentaires

Magazine destiné à sensibiliser les élèves du degré secondaire à l'agriculture suisse et à ses nombreuses implications dans notre société, accompagné de son dossier enseignant présentant des références et des idées d'activités. Thème du Pick up n° 1 : Comment choisir ses produits alimentaires ? - A quoi servent les labels ? - Le principe de l'offre et de la demande - Etc.

Magazine A4, 16 pages
1998
Gratuit

Diffusion :
Agence d'information
agricole romande (AGIR)
Av. des Jordils 3, 1006 Lausanne
021 613 11 31
info@agirinfo.com
www.agirinfo.com

Pick up n° 9 – S&Wich.02

Magazine destiné à sensibiliser les élèves du degré secondaire à l'agriculture suisse et à ses nombreuses implications dans notre société, accompagné de son dossier enseignant présentant des références et des idées d'activités. Thème du Pick up n° 9 : Réflexions sur les habitudes alimentaires - L'appareil digestif - La fabrication d'un sandwich - Visite d'une exploitation - Façonner son environnement - Créer son sandwich - Etc.

Magazine A4, 16 pages
2002
Gratuit

Diffusion :
Agence d'information
agricole romande (AGIR)
Av. des Jordils 3, 1006 Lausanne
021 613 11 31
info@agirinfo.com
www.agirinfo.com

Pick up n° 12 – Des goûts et des couleurs

Magazine destiné à sensibiliser les élèves du degré secondaire à l'agriculture suisse et à ses nombreuses implications dans notre société, accompagné de son dossier enseignant présentant des références et des idées d'activités.
Thème du Pick up n° 12 : Fin gourmet - Musique, mode, menu - Pleins feux sur les goûts ! - Tour du monde des saveurs

Magazine A4, 16 pages
2003
Gratuit

Diffusion :
Agence d'information
agricole romande (AGIR)
Av. des Jordils 3, 1006 Lausanne
021 613 11 31
info@agirinfo.com
www.agirinfo.com

Pyramide alimentaire (informations de base) (145041F)

Informations géné-rales destinées aux élèves – pyramide alimentaire et groupes d'aliments

Brochure A4, 9 pages
Auteurs : Producteurs Suisses de Lait PSL
téléchargeable

Diffusion :
Producteurs Suisses de Lait PSL
Weststrasse 10
3000 Berne 6
Tél. 031 359 57 52
commande@swissmilk.ch
www.swissmilk.ch/ecole

Saveurs en toute saison

Confitures, chutneys, compotes, conserves, cette mini-brochure livre les différentes possibilités de manger des fruits et des légumes en toute saison grâce à différents procédés de conservation. Sans oublier de délicieuses recettes proposées par les paysannes suisses.

Mini-brochure A7, 52 pages
Edition : AGIR, Lausanne, 2015
Gratuit

Diffusion :
Agence d'information
agricole romande (AGIR)
Av. des Jordils 3, 1006 Lausanne
021 613 11 31
info@agirinfo.com
www.agirinfo.com

Affiche colza « cuisinier »

Affiche de la campagne. Sujet « cuisinier »

Affiche A2
2015
Gratuit

Diffusion :
Association Huile de colza suisse ACS
Belpstrasse 26, CP 7957
3001 Berne,
031 385 72 72
info@raps.ch
www.colza.ch

Affiche colza « famille »

Affiche de la campagne. Sujet « famille »

Affiche A2
2015
Gratuit

Diffusion :
Association Huile de colza suisse ACS
Belpstrasse 26, CP 7957
3001 Berne,
031 385 72 72
info@raps.ch
www.colza.ch

Plaisir et santé

Brochure avec des informations sur l'huile de colza suisse

Brochure A5, 26 pages
2015
Gratuit

Diffusion :
Association Huile de colza suisse ACS
Belpstrasse 26, CP 7957
3001 Berne,
031 385 72 72
info@raps.ch
www.colza.ch

Programmes d'enseignement 36
Sorties et excursions pédagogiques 37
Agritourisme 41

PROGRAMMES D'ENSEIGNEMENT

Agriviva

Agriviva permet à des jeunes âgés de 14 à 25 ans de faire des stages de courte durée (2 à 8 semaines) dans des exploitations agricoles en Suisse ainsi que dans les régions limitrophes. Durant leur séjour, les jeunes font partie de la famille qui les accueille et participent aux différents travaux de la ferme. Ils découvrent ainsi le quotidien des agriculteurs.

Contact :
Agriviva
Archstrasse 2, Postfach 1538
8401 Winterthur
052 264 00 30
info@agriviva.ch
www.agriviva.ch

L'agriculture fait école

De jeunes agriculteurs proposent des leçons gratuites pour les classes du niveau secondaire I et II. Le site internet www.agro-image.ch et le dépliant « L'agriculture fait école » donnent plus d'informations sur le contenu et les objectifs de ce programme d'enseignement. Les adresses de contact s'y trouvent également.

Contact :
agro-image
Agence
Mme Manon Egger
Bergwald 1
4933 Rütschelen
079 418 97 25
info@agro-image.ch
www.agro-image.ch

Classeur L'école à la ferme

Destiné aussi bien aux agriculteurs prestataires de L'école à la ferme qu'aux enseignants, ce classeur présente les principaux produits agricoles sous forme de « chemins ». De la pomme de terre à la laine en passant par les céréales et la viande, les différents modules donnent des conseils, des exemples pratiques et de nombreuses idées d'activités pour aborder ces thématiques de façon méthodologique et didactique.
Les différents «chemins» sont téléchargeables sur le site www.ecolealaferme.ch

Classeur A4, 386 pages
Fr. 42.–

Diffusion :
AGRIDEA – Edition
Av. des Jordils 1, Case postale 1080
1001 Lausanne
Tél. 021 619 44 00
Fax 021 617 02 61
www.ecolealaferme.ch

L'école à la ferme (EàF)

Un espace pour apprendre de façon créative
La ferme est un lieu d'apprentissage idéal. Les élèves de tous âges peuvent y vivre un enseignement créatif, complet, ancré dans la réalité et en contact direct avec la vie. Toutes les disciplines, des langues à l'économie ménagère en passant par les maths, peuvent être abordées en lien avec le quotidien des élèves.

Un espace pour une expérience sensorielle
EàF est un enseignement pour la tête, le cœur et les mains. Les prestations de L'école à la ferme ont pour but de donner aux enfants une vision du monde rural actuel par la découverte, l'action et la mise en situation. L'aventure, le contact avec les outils et les matériaux forment la base d'un apprentissage réussi.

Un espace pour un développement durable
Grâce à EàF, les enfants bénéficient d'un contact étroit avec la nature, axé sur la pratique : sensibilisation à l'environnement ainsi qu'aux liens entre l'homme, le sol, l'eau, l'air, les plantes et les animaux. Le travail effectué en groupe favorise les compétences personnelles et sociales.

Un espace pour un enseignement pratique
Les journées de L'école à la ferme ont des objectifs d'apprentissage concrets et s'insèrent dans les thématiques enseignées.
Les thèmes traités sont tournés vers la pratique : formes de la vie – contact avec la nature – paysage et espace de vie – interaction entre écologie et économie – vie en communauté – nature et technique – produire et consommer

Contact :
Association romande
L'école à la ferme
Secrétariat P.a. AGIR
Avenue des Jordils 3
Case postale 1080
1001 Lausanne
Tél. 021 613 11 31
Fax 021 613 11 30
www.ecolealaferme.ch

SORTIES ET EXCURSIONS PÉDAGOGIQUES

Excursion « Visites d'étables »

Sentir l'odeur de l'étable, observer l'éleveur lorsqu'il trait ses vaches, caresser un veau… voilà ce que propose le programme « Visites d'étables » qui s'insère dans la campagne « Proches de vous. Les paysans suisses. » Durant toute l'année, quelque 300 fermes suisses ouvrent la porte de leur étable, aux heures de visite fixées par chaque exploitation.

L'offre « Visites d'étables » a été lancée en 2004 en Suisse centrale. Suite à la réponse positive du public, l'Union Suisse des Paysans a décidé, en collaboration avec la Fédération des Producteurs Suisses de Lait, d'étendre le projet à l'ensemble du pays.

Découvrir la production du lait à sa source
« Visites d'étables » favorise la rencontre entre consommateurs et agriculteurs. Les visiteurs découvrent ainsi la production laitière de l'intérieur et vivent un contact direct avec les animaux.

Favoriser les produits locaux
Le programme « Visites d'étables » contribue à la promotion des produits de la région et lance un pont entre la ville et la campagne.

Excursion

Contact :
Agence d'information agrigole romande (AGIR)
Av. des Jordils 3, 1006 Lausanne
021 613 11 31
info@agirinfo.com
www.visitesdetables.ch

Brochure « Visites d'étables »

Prospectus contenant les adresses des prestataires

Brochure
Gratuit

Diffusion :
Agence d'information agricole romande (AGIR)
Av. des Jordils 3, 1006 Lausanne
021 613 11 31
info@agirinfo.com
www.agirinfo.com
www.visitesdetables.ch

BE

A travers le sentier maraîcher

Le Grand Marais est le véritable jardin potager de la Suisse. Le sentier maraîcher est jalonné de panneaux d'information qui permettent d'apprendre plein de choses passionnantes sur les quelque 40 sortes de légumes cultivés. Excursion à vélo au départ des gares de Chiètres ou d'Anet (location possible). Deux parcours à choix (25 km ou 45 km). Plus d'informations dans les gares CFF

Excursion

Contact :
Union maraîchère suisse
Belpstrasse 26
3001 Berne
031 385 36 20
info@gemuese.ch
www.legume.ch

SORTIES ET EXCURSIONS PÉDAGOGIQUES

Fromagerie de démonstration de la fabrication d'Emmentaler AOP

A découvrir :
- Visite guidée
- Fabrication du fromage par soi-même
- Visite d'une ferme

Excursion

Contact :
Emmentaler Schaukäserei
Schaukäsereistrasse 6
3416 Affoltern i.E.
034 435 16 11
www.emmentaler-schaukaeserei.ch

Musée suisse de l'habitat rural, Ballenberg

A découvrir, plus de cent fermes et dépendances sauvées de la destruction, réhabilitées, reconstruites sur ce vaste site en plein air et réparties par canton, avec leurs jardins et leurs animaux domestiques de races menacées de disparition. Démonstrations d'artisanat, manifestations et journées thématiques.

Excursion

Contact :
Musée suisse de l'habitat rural
Museumstr. 131, 3858 Hofstetten
033 952 10 30
info@ballenberg.ch
www.ballenberg.ch

FR

La Maison du Gruyère, Pringy

Au pied de la cité médiévale éponyme et de son célèbre château, la Maison du Gruyère invite à la découverte du roi des fromages, le Gruyère AOP, et lève le voile sur les secrets de sa fabrication. A la clé, démonstrations en direct et découverte des différentes étapes de la Route du Gruyère empruntée du XVIIe au XVIIIe siècle de Gruyères à Lyon

Excursion

Contact :
La Maison du Gruyère
Place de la Gare 3
1663 Pringy-Gruyère
026 921 84 00
www.lamaisondugruyere.ch

Sentier agro-sylvicole de l'Intyamon

Parcours jalonné de panneaux didactiques entre Estavannens et Montbovon à travers les villages typiques de la vallée de l'Intyamon, au cœur de la verte Gruyère, dans la région des Préalpes fribourgeoises. A la clé, découverte de 65 essences forestières

Excursion

Contact :
La Gruyère Tourisme
Place des Alpes 26
1630 Bulle
0848 424 424
info@la-gruyere.ch
www.la-gruyere.ch

Sentier botanique, Moléson

Du printemps à l'automne, un étiquetage périodique permet aux promeneurs d'identifier quelque 150 plantes de la flore préalpine. Durée de l'excursion: 2h30

Excursion

Contact :
Office du tourisme de Moléson
Place de l'Aigle 6,
1663 Moléson-sur-Gruyères
026 921 85 00
info@moleson.ch
www.moleson.ch,
www.id-rando.ch/poles/moleson/sentier-botanique

Sentier des fromageries, Gruyères-Moléson

Respirez l'air pur des montagnes et des forêts, découvrez les pâturages de la verte Gruyère avec ses troupeaux de vaches et admirez d'authentiques chalets d'alpage recouverts de tavillons en reliant Pringy à Moléson-Village ou inversement. Deux itinéraires pédestres sont proposés par les Reybes ou par la Provêta. Au départ, demandez une fiche de marche à la fromagerie. Après deux heures de randonnée vous rejoindrez l'autre fromagerie où vous recevrez un diplôme!

Excursion

Contact :
La Maison du Gruyère
Place de la Gare 3
1663 Pringy-Gruyères
026 921 84 00
office@lamaisondugruyere.ch
www.lamaisondugruyere.ch

4 sentiers gourmands, Les Paccots

Découvrez nos 4 sentiers gourmands! Ces sentiers allient balades pédestres dans nos Préalpes et dégustations des produits du terroir dans nos restaurants de montagne et nos buvettes d'alpage.

Excursion

Contact :
Office du Tourisme Châtel-St-Denis/
Les Paccots et la Région,
Place d'Armes 15, CP 96
1618 Châtel-St-Denis
021 948 84 56
info@les-paccots.ch
www.les-paccots.ch

Musée gruérien, Bulle

L'exposition permanente du Musée gruérien présente les plus beaux témoins de la culture, de l'histoire et du terroir de la Gruyère. Reconstitutions d'intérieurs typiques (habitations paysannes en bois, fromagerie d'alpage), collection de poyas (peintures représentant la montée à l'alpage), cloches, photographies, costumes etc.

Excursion

Contact :
Musée gruérien
Rue de la Condémine 25, 1630 Bulle
026 916 10 10
info@musee.ch
www.musee-gruerien.ch

FR / VD

3 sentiers viticoles du Vully

Dominant le lac de Morat, cet itinéraire jalonné de panneaux didactiques permet de découvrir la magnifique région du Vully et ses villages typiques: Bellerive, Vallamand, Cotterd, Constantine, Montmagny… Les panneaux jaunes sont adaptés aux enfants et les panneaux rouges traitent de sujets plus complexes. Trois parcours s'offrent aux promeneurs: le Chemin Pinot noir (4 km) à travers les vignes, particulièrement approprié aux familles avec enfants, le Chemin Chasselas (5 km) à travers champs et le Chemin La Riviera (5 km) de Sugiez à Môtier.

Excursion

Contact :
Vully Tourisme
Route Principale 69
1786 Sugiez
026 673 18 72
info@levully.ch
www.levully.ch

GE

Balade viticole, Dardagny

Cet itinéraire serpente dans une campagne genevoise souvent mal connue. A quelques kilomètres de Genève, la bourgade viticole de Dardagny, forte de 180 hectares plantés en divers cépages, est située au croisement de routes utilisées par la faune sauvage du canton.

Excursion

Contact :
Commune de Dardagny
Route du Mandement 520
1282 Dardagny
022 754 12 302
www.dardagny.ch
info@dardagny.ch

Sentiers didactiques de la forêt d'Onex et du canton

Réalisé dans le cadre du plan de gestion des forêts, ce sentier didactique inauguré en 2007 met en valeur la forêt onésienne (33 hectares situés entre le Rhône et la ville). Jalonnée de panneaux didactiques, la balade invite à la découverte de sa riche biodiversité: hêtraie, broussaille, étang, chênaie à molinie, entretien de la forêt de pente, nant des Tattes, rochers des bords du Rhône.

Excursion

Contact :
Etat de Genève
http://ge.ch/nature/decouvrez-la-nature/sentiers-didactiques
www.onex.ch

JU

Musée agricole des Vieilles Traditions, Grandfontaine

Ce musée présente l'histoire et la mécanisation de l'agriculture: tracteurs, machines, outils et objets anciens en état de fonctionnement. Manège agricole à traction animale des années 1840 à 1850. Tous les deux ans, l'Amicale du musée met sur pied une fête liée aux travaux de la terre.

Excursion

Contact :
Musée agricole des Vieilles Traditions
Route de Fahy 90g
2908 Grandfontaine
032 476 63 14
www.vieilles-traditions.ch

JU-BE

Ferme d'aventures pédagogiques « Le P'tit Ranch », Champoz

Au cœur du Jura bernois, la ferme d'aventures pédagogique « Le P'tit Ranch » est un lieu idéal pour passer de vraies vacances en milieu naturel. Nuitée au chalet (entre Moutier et Champoz) trekking à cheval, promenade en charrette, tir à l'arc, fêtes d'anniversaire.

Excursion

Contact :
« Le P'tit Ranch »
Nadine et Markus Baumann
Les Grands Clos 16
2735 Champoz
032 492 10 24
info@petitranch.ch
www.petitranch.ch

NE

Fromagerie Les Martel

La galerie visiteurs met en lumière la fabrication du Gruyère AOP. Au travers de nombreux panneaux didactiques, découvrez les secrets qui font du Gruyère AOP, un produit de renommée mondiale. Par une structure en verre située au dessus de la fomagerie, observez les fromagers au travail ; une expérience unique !

Excursion

Contact:
Fromagerie Les Martel
Major-Benoit 25,
2316 Les Ponts-de-Martel
Tél. 032 937 16 66
Fax 032 937 14 19
info@fromagerie-les-martel.ch
www.fromagerie-les-martel.ch

Musée paysan et artisanal, La Chaux-de-Fonds

Ce musée installé dans une ferme neuchâteloise de 1612 restaurée avec soin met sur pied des expositions et animations sur le thème de la vie agricole, des métiers artisanaux et des us et coutumes des habitants de la région, ces paysans-horlogers qui ont défriché, façonné et développé le haut du canton de Neuchâtel. L'exposition permanente met en scène l'univers domestique d'une famille paysanne de jadis.

Excursion

Contact:
Musée paysan et artisanal
Rue des Crêtets 148
2300 La Chaux-de-Fonds
032 967 65 60
musee.paysan.artisanal@ne.ch
www.chaux-de-fonds.ch/musees/mpa

Sentier Viti-Tour de l'Entre-deux-Lacs, Cressier

Jalonné de panneaux didactiques, cet itinéraire facile de 6 km aménagé par les vignerons de Cressier permet de cheminer à son gré à travers les superbes vignobles de la région. Visites guidées possibles

Excursion

Contact:
Association du caveau des vins
de L'Entre-deux-Lacs
Rue Vallier 1
2088 Cressier
contact@caveaudeavins.ch
www.caveaudesvins.ch

VD

Alimentarium, Musée de l'alimentation, Vevey

S'instruire en s'amusant… L'espace Junior approche l'alimentation de manière ludique et sensorielle. Les élèves mettent la main à la pâte dans une cuisine-laboratoire, testent les arômes, se baladent dans un tube digestif géant, se familiarisent avec les groupes d'aliments, apprennent à composer des repas équilibrés.

Excursion

Contact:
Alimentarium
Quai Perdonnet, 1800 Vevey
021 924 41 11
www.alimentarium.ch

Arboretum – Musée du bois, Aubonne

Vaste parc consacré à la conservation d'essences sylvicoles, à la culture expérimentale et à l'observation de nombreuses espèces d'arbres ou d'arbustes, l'Arboretum du Vallon de l'Aubonne s'étend sur 130 ha et compte près de 4'000 plantes ligneuses, ainsi que des vergers à l'ancienne, des rosiers sauvages et des reconstitutions de forêts des Etats-Unis et du Japon. A la clé, un très intéressant Musée du bois

Excursion

Contact:
Arboretum – Musée du bois
Chemin de Plan 92, 1170 Aubonne
021 808 51 83
contact@arboretum.ch
www.arboretum.ch

Association « Vivre la ferme »

Cette association à but non lucratif s'adresse aux enseignants, à leurs élèves et à toute personne intéressée par son projet pédagogique consistant à l'organisation de séjours auprès d'une famille d'agriculteurs du village de Granges-Marnand. A la clé, animations éducatives, ambiance conviviale et développement de connaissances utilisables dans tous les domaines du programme scolaire

Excursion

Contact :
Vivre la ferme
Eliane Schnyder
Rte des Moulins 14, Case postale 40
1523 Granges-Marnand
Tél. 026 668 21 39
Fax 026 668 21 39
info@vivrelaferme.ch
www.vivrelaferme.ch

SORTIES ET EXCURSIONS PÉDAGOGIQUES

VD

Le chemin des blés, Gros-de-Vaud

Cet itinéraire balisé de 100 km permet d'emprunter le tronçon de son choix et de vagabonder entre paysages cultivés et forêts. Le Chemin relie Granges-Marnand à Echallens en passant par Thierrens et Poliez-Pittet.

Excursion

Contact :
Le chemin des blés
Grand Rue 27
1510 Moudon
Tél + fax 021 905 32 01
info@chemindesbles.ch
www.chemin-des-bles.ch

La Fromagerie Gourmande

La Fromagerie Gourmande réunit plus de 20 producteurs de lait. Observez la fabrication du Gruyère AOP depuis une galerie et découvrez un robot qui bichonne les fromages dans une énorme cave. Possibilité de laisser les enfants jouer dans un espace qui leur est réservé. Goûtez un milkshake rafraîchissant ou délectez-vous d'un plateau de dégustation de fromage.

Excursion

Contact :
La Fromagerie Gourmande Sàrl
Chemin des Rippes 11
1147 Montricher
021 864 37 64 (Magasin)
021 864 37 65 (Espace Gourmand)
info@lafromageriegourmande.ch
www.lafromageriegourmande.ch

Randonnées viticoles, Lavaux

Ces itinéraires à travers les magnifiques vignobles en terrasses classés au Patrimoine mondial par l'Unesco permettent de jouir du même coup d'un panorama exceptionnel sur le Léman tout en visitant de bucoliques villages vignerons.

Excursion

Contact :
Montreux-Vevey Tourisme
1820 Montreux
Tél. 0041 848 868 484
Fax 021 962 84 94
info@montreuxriviera.com
www.montreuxriviera.com/fr/Culture_loisirs/Culture_Lavaux/Randos_Lavaux

Maison du Blé et du Pain, Musée Suisse du Blé et du Pain, Echallens

La Maison présente de manière attractive la plus précieuse de nos céréales et décrit l'itinéraire qui va du grain au pain, en passant par l'histoire, les coutumes, les professions et les manifestations qui lui sont liées.

Excursion

Contact:
Maison du Blé et du Pain
Place de l'Hôtel-de-Ville 5
1040 Echallens
Tél. 021 881 50 71
info@bonpain.ch
www.maison-ble-pain.com

Musée romand de la machine agricole et Moulin de Chiblins

Situés sur le territoire de la Commune de Gingins, le musée et le moulin de Chiblins présentent plus de 2000 outils ou engins retraçant l'histoire de l'agriculture à partir du 18e siècle. Ils mettent sur pied tous les deux ans une démonstration de moissons à l'ancienne.

Excursion

Contact:
Centre Historique de l'Agriculture
Musée romand de la machine agricole et Moulin de Chiblins,
Route de Chiblins 61
1276 Gingins sur Nyon
Tél. 022 369 33 11
www.musee-chiblins.ch

Route du vignoble de la Côte

De Nyon à Morges, la Route de la Côte parcourt une superbe région viticole de plus de 2000 hectares produisant 12 appellations d'origine contrôlées. A la clé, visites chez des artisans et des vignerons

Excursion

Contact:
Association pour une Route du Vignoble Dynamisée
Chemin de la Tuilière 2
1182 Gilly
Tél. 021 824 14 16
Fax 021 824 14 16
info@routeduvignoble.ch
www.routeduvignoble.ch

VS

Sentier didactique des vignes et des guérites, Fully

Se faufilant entre terrasses ensoleillées, murets, buissons, herbes aromatiques, figuiers, oliviers, kakis et amandiers, le Chemin des vignes et des guérites traverse les hameaux à flanc de coteau en offrant une vue exceptionnelle sur la vallée du Rhône.

Excursion

Contact :
Commune de Fully
Rue de l'Eglise 54, 1926 Fully
Tél. 027 746 20 80
ot@fully.ch
www.fullytourisme.ch/fr/Nature/Balades-en-plaine/Sentiers-didactiques

Ferme Pédagogique, Hérémence

Située sur les hauteurs d'Hérémence, La Ferme Pédagogique est active toute l'année dans l'animation et l'accueil et permet de découvrir la vie paysanne en montagne. Elle offre un panorama extraordinaire sur la Dent Blanche et le sommet du Cervin. Bovins, poules, lapins, ânes, cheval, poneys, moutons, chèvres et cochons. Marché à la ferme et buvette.

Excursion

Contact :
La Ferme pédagogique
CP 328, 1987 Hérémence
Tél. 027 281 51 85
contact@ferme-pedagogique.ch
www.ferme-pedagogique.ch

Ferme agrotouristique « L'Arche des Crétillons », Chalais

Au cœur du Valais, le site des Crétillons, dernier espace de prairies naturelles à basse altitude du canton, présente une richesse écologique importante: zones humides, prairies steppiques, bisse, forêt, faune diversifiée. Objectif de l'Arche des Crétillons, valoriser le secteur agricole et l'environnement naturel. La ferme offre une ambiance de détente et de loisirs et participe au développement de l'agrotourisme. Rural multifonctionnel, buvette, dortoir de paille, vaste terrasse, vente directe de viande, panorama sur la Vallée du Rhône

Excursion

Contact :
Famille
Alain et Emilie Zappellaz
L'Arche des Crétillons
Case postale 69, 3966 Chalais
Tél. 027 458 30 08
azappellaz@hotmail.com
www.cretillons.ch

Jardin botanique alpin Flore-Alpe, Champex-Lac

Situé à 1520 m d'altitude sur près de 6000 m² de rocailles, sentes et ruisselets, le jardin Flore-Alpe présente plus de 4000 plantes alpines. Magnifique panorama sur le lac de Champex et les cimes enneigées des Combins. Hébergement ouvert de mai à octobre

Excursion

Contact :
Jardin botanique alpin Flore-Alpe
Route de l'Adret 27
1938 Champex-Lac
027 783 12 17
info@flore-alpe.ch
www.flore-alpe.ch

Maison de la nature, Sion

Bordant le ravissant lac alpin de Montorge, la Maison de la nature abrite des expositions et accueille des rencontres organisées par la Ville de Sion. Avec l'aide de spécialistes, la commission de protection du site de Montorge œuvre à la préservation de l'exceptionnelle biodiversité du site et assure l'entretien du paysage et des infrastructures destinées aux visiteurs.

Excursion

Contact :
Maison de la nature
Direction des Ecoles, rue St-Guérin 3,
1950 Sion
027 395 36 39
maisondelanature@sion.ch
www.maisondelanature.ch

Hameau de Colombire et Ecomusée du remuage, Colombire, Crans-Montana

Outre le musée proprement dit, le site comprend trois mayens sauvés de la destruction, réhabilités et soigneusement reconstruits. L'Ecomusée vous plonge dans le monde de nos ancêtres en découvrant la reconstitution exacte de leur lieu de vie, leur mobilier et leurs outils! La visite guidée des mayens en français, allemand ou anglais, permet de comprendre la vie d'autrefois et le remuage saisonnier entre les villages, les mayens et l'alpage.

Excursion

Contact :
Ecomusée de Colombire
3963 Crans-Montana
079 880 87 88
info@colombire.ch
www.colombire.ch

Musée Espace Alpin, Verbier

Plus de 3300 objets des 18e, 19e et 20e siècles présentés sur 2000 m² d'exposition témoignent de l'habitat, de l'agriculture, de l'artisanat, des outils, de la culture et des us et coutumes des régions alpines avant l'industrialisation et la mécanisation intervenues après la Seconde Guerre mondiale.

Excursion

Contact :
Musée Espace alpin
Centre culturel du Hameau
Rue de la Bérarde 34
1936 Verbier
027 771 75 60
cculturel@lehameau.ch
www.lehameau.ch

Sentier de l'Abricot, Saxon

Partant du village, le sentier gravit le coteau, franchit deux torrents, longe une cascade et débouche vers la tour, vestige de l'ancien village médiéval construit par Pierre de Savoie au 13e siècle. Une passerelle permet de rallier les vergers d'abricots de Champassé, Verney et Maraîches. Pour rejoindre Saxon, deux itinéraires à choix: le hameau de Tovassière ou les cultures de Combe Arrangée. Au printemps, découvrez en prime le sublime Sentier des adonis.

Excursion

Contact :
Administration communale de Saxon
Secrétaire communal Daniel Felley
1907 Saxon
027 743 21 05
daniel.felley@admin.saxon.ch
www.sentier-abricot.com

Sentier viticole de Sierre à Salquenen

Le sentier reliant le château de Villa à Sierre et la Maison Zumhofen à Salquenen, deux annexes du Musée Valaisan de la Vigne et du Vin, peut se parcourir dans un sens ou dans l'autre. Panneaux didactiques le long du tracé, qui offre une vue magnifique sur les Alpes et la plaine du Rhône

Excursion

Contact :
Musée valaisan de la vigne et du vin
Maison Zumhofen, Museumstrasse
3970 Salquenen
027 456 45 25

Musée valaisan de la vigne et du vin
Château de Villa
Rue Sainte-Catherine 4, 3960 Sierre
027 456 35 25
museeduvin@netplus.ch
www.museevalaisanduvin.ch

AGRITOURISME

Agritourisme Suisse

Les vacances « vertes » connaissent à l'heure actuelle un remarquable essor. De multiples formes d'hébergement sont proposées à l'amateur – de dormir sur la paille à l'élégante chambre d'hôte – qui trouvera dans les exploitations agricoles ou viticoles un accueil à la fois professionnel et chaleureux.

Contact :
Agritourisme Antenne romande
Av. des Jordils 3
Case postale 1080
1001 Lausanne
Tél. 021 613 11 35
antenne@agritourisme.ch
www.agritourismus.ch/fr

INTERNET

AGRICULTURE GÉNÉRALE

www.agirinfo.com
Site de l'Agence d'information agricole romande (AGIR). Infos, actualités agricoles, présentation de documents, brochures, affiches… Dossiers didactiques téléchargeables, commande en ligne

www.agriculture.ch
Site général de l'agriculture suisse. Infos, organisations agricoles, écoles d'agriculture, adresses d'exploitations, production agricole, alimentation…

www.sbv-usp.ch/fr/
Site de l'Union Suisse des Paysans (USP). Infos, statistiques et liens vers les organisations cantonales et les organisations de branches

www.ofag.admin.ch
Site de l'Office fédéral de l'agriculture (OFAG), centre de compétence de la Confédération pour ce qui touche aux thématiques agricoles

www.agri-job.ch
Plateforme de présentation des professions liées à l'agriculture et des formations correspondantes

EDUCATION ET DÉCOUVERTES

www.ecolealaferme.ch
Site de L'école à la ferme, proposant des visites actives et riches en découvertes chez les prestataires agricoles. Adresses, informations et documents à télécharger pour les enseignants

www.agro-image.ch
L'agriculture fait école. De jeunes agriculteurs interviennent en classe pour présenter diverses thématiques agricoles.

www.agriviva.ch
Agriviva propose aux jeunes des jobs dans des exploitations agricoles suisses.

www.visitesdetables.ch
Des producteurs suisses ouvrent les portes de leur étable aux visiteurs.

Application iPhone

L'application AGRI Info permet d'accéder facilement aux adresses de marchés paysans et de fermes bio, à la liste des producteurs médaillés, à l'offre de loisirs à la campagne, à une palette de recettes paysannes de saison et d'être informé sur le champ de tout ce qui a trait à l'actualité agricole.

TRANSFORMATION ET ALIMENTATION

Céréales
www.painsuisse.ch
Service de documentation et d'information sur le pain.

Fromages
www.fromagesuisse.ch
Switzerland Cheese Marketing (SCM) est une organisation qui offre aux différents acteurs du marché du fromage en Suisse des prestations de services dans le domaine de la communication et de la promotion.

Fruits
www.swissfruit.ch
La Fruit-Union Suisse est une interprofession qui s'engage pour défendre les intérêts des producteurs et des transformateurs de fruits et de baies suisses.

Lait
www.swisssmilk.ch/ecole
La Fédération des Producteurs Suisses de Lait offre des fiches de travail, des moyens d'enseignement, des exposés et des ressources didactiques autour du lait et de l'alimentation.

Légumes
www.legume.ch
L'Union maraîchère suisse est l'organisation faîtière des maraîchers suisses.

L'huile de colza
www.colza.ch

Œufs et volaille
www.gallosuisse.ch / www.swissegg.ch
L'association des producteurs d'œufs suisses (GalloSuisse)

www.aviforum.ch
Aviforum à Zollikofen est le centre de compétences de l'aviculture suisse dans les domaines de la formation, de la recherche appliquée et des prestations.

Pommes de terre
www.patate.ch
Swisspatat est la plate-forme de l'ensemble de la branche de la pomme de terre.

Sucre
www.zucker.ch/fr/sucre-suisse/
La plate-forme d'information du sucre suisse

Viande
www.viandesuisse.ch
Plate-forme unique pour toutes les institutions impliquées dans le produit «viande» en Suisse

BULLETIN DE COMMANDE

Pick up : Magazine pour les jeunes et dossier enseignant A4			
Les dossiers enseignant ainsi que les magazines sont téléchargeables sur www.agirinfo.com			
	Pick up : la série complète des « Pick up » N° 1 et 10 épuisés (téléchargeables)		gratuit
	N° 19	**Pick up : Le génie des gènes**	gratuit
	N° 20	**Pick up : Développement durable**	gratuit
	N° 21	**Pick up : Consomm'acteur**	gratuit
	N° 22	**Pick up : Au cœur du paysage…**	gratuit
Enseignement primaire – posters didactiques			
		En visite chez les fromagers	gratuit
		En visite chez les producteurs de lait	gratuit
		En visite chez les producteurs de céréales	gratuit
		En visite chez les maraîchers	gratuit
		En visite chez les producteurs de pommes de terre	gratuit
		En visite chez les apiculteurs	gratuit
		En visite chez les éleveurs de volaille	gratuit
		En visite chez les arboriculteurs	gratuit
		En visite chez les producteurs d'énergie	gratuit
		En visite chez les producteurs de baies	gratuit
		En visite chez les hommes du bois	gratuit
		En visite chez les éleveurs de porcs	gratuit
		En visite chez les chevaux de nos fermes	gratuit
		En visite à la sucrerie	gratuit
Le coin des enfants			
		Une visite à la ferme – La journée de Nicolas à colorier cahier A5	gratuit
		Biquet et Biquette à la ferme cahier A4	gratuit
		Horaire pour écolier	gratuit
Produits et recettes			
		L'abricot A5	gratuit
		La courge A5	gratuit
		La fraise A5	gratuit
		Les herbes aromatiques A5	gratuit
		Les pommes suisses A5	gratuit
		Le miel suisse A7	gratuit
		Manger futé A7	gratuit
L'agriculture sous tous ses aspects			
		De la betterave au sucre A5	gratuit
		Les céréales A5	gratuit
		Vaches et veaux A5	gratuit
		Les chevaux A5	gratuit
		Du lard et du cochon A5	gratuit
		En harmonie avec la nature A5	gratuit
		Fruits et baies A5	gratuit
		Les légumes A5	gratuit
		Les cultures végétales A5	gratuit
		Moutons et chèvres A5	gratuit
		La pomme de terre…de toute manière ! A5	gratuit
		Poules, coqs et poussins A5	gratuit
		Les abeilles A5	gratuit
		La forêt suisse A5	gratuit
		Vive l'agriculture suisse ! A7	gratuit
L'école à la ferme			
		Classeur « Ecole à la ferme » tous les modules	Fr. 42.–
		Modules séparés (souligner le/les module/s souhaité/s) Le chemin du lait – Le chemin de la laine - Le chemin de la viande – Le chemin de l'oeuf – Le chemin des fruits - Le chemin des légumes – Le chemin des céréales – Le chemin du miel - Le chemin de la pomme de terre – Le chemin de la biodiversité – Le chemin du sol – * Le chemin du jardin à la ferme Fr. 10.– / * A la découverte de la ferme Fr. 15.–	Fr. 8.– le module, sauf *

A envoyer : ☐ Courrier B ☐ Courrier A ☐ A l'école ☐ En Privé

Ecole :

Nom / prénom :

Adresse :

NPA / Localité :

Tél. :

E-mail :

Bulletin de commande à retourner par fax ou par poste à l'adresse suivante ou commande en ligne sur www.agirinfo.com :

AGIR, Av. des Jordils 3,
CP 1080, 1000 Lausanne
tél. 021 613 11 31
fax 021 613 11 30
info@agirinfo.com

Des frais d'envoi et d'emballage sont facturés pour envoi en nombres

Impressum

Sur mandat de
AMS Agro-Marketing Suisse, 2015

Rédaction et diffusion :

AGIR
Agence d'information agricole romande
Av. des Jordils 3
Case postale 1080
1001 Lausanne

Tél. 021 613 11 31
Fax 021 613 11 30
info@agirinfo.com
www.agirinfo.com

Graphisme : atelierQuer, Niederwangen
Photos : AGIR et LID
Impression : RITZ SA Print et Média, Berne

SUISSE GARANTIE

Suisse. Naturellement.